Haber

SON HAVADİSLER

AKŞAM POSTASI

3 KURUŞ

Telefon: 23872 Sene: 9 — Sayı: 8030 20 TEMMUZ — 1940 CUMARTESİ İLÂN İŞLERİ: Tel. 20335

Hitler'in sulh ültimatomu ingiltere tarafından reddedildi

Alman devlet reisine verilen cevap: *Sulh arzusunda samimî olsaydı Hitler şartlar bildirirdi...*

Iki taraf da bir nokta üzerinde mutabık: İMHA HARBİ yapılacak

"İngiltere teslim olmayacak ve ölümü göze alarak harbedecek,,

Nevyork, 20 — Hitlerin, herhangi bir şart tasrih etmeden İngiltereye müphem bir şekilde sulh teklif eden nutku Amerikada daha ziyade Alman efkârı umumiyesini kazanmağa matuf bir tedbir olarak görülüyor. Burada tebarüz ettirildiğine göre Hitler sulh arzusunda samimî olsaydı muayyen şartlar ileri sürer, bunlar kabul edilmediği takdirde harbe devam edileceğini söylerdi. Halbuki Hitler böyle yapmamıştır. İngiltere'nin bu vaziyette Hitlerin teklifini kabul etmesi kayıtsız ve şartsız teslim olması demektir. İngiltere gibi bir memleketin bu şekilde teslim olmıyacağı ve muvaffakıyet ihtimali farzı muhal zayıf bile olsa mücadeleye devam etmesi tabiidir. Çünkü İngiltere için mağlûb olmakla Almanyaya kayıtsız ve şartsız teslim olmak arasında netice itibarile bir fark yoktur.

Bu vaziyette muazzam ve aman-

(Devamı 4 üncüde)

Peten hükûmetine karşı
Fransada galeyan başladı
Lâval, Almanlarla temas için Parise gidiyor

Nevyork 20 — Petit Dauphinois gazetesine göre Fransız maliye nezareti, ekser bankaların ve mali müesseselerin bulunduğu Parise nakletmeğe hazırlanıyor.

Başvekil muavini Laval da Fransız hükûmetinin Parise nakli hakkında Alman kumandanlığı ile temasa gelmek için yakında Parise gidecektir.

Madritte çıkan Mia muhabirinin iş'aratına göre Peten hükûmetinin Clermont Ferranddan Vichy'ye nakletmesi Michelin fabrikalarının amelesinde kargaşalık çıkarmak tehlikesi görülmesi üzerine vukuu bulmuştur. Peten hükûmetine karşı Fransada galeyan göze çarpmaktadır.

Paris borsası, bankaların tekrar faaliyete başlamasile beraber yakında tekrar faaliyete geçecektir. Borsa muamelâtı bidayette mah-

(Devamı 4 üncüde)

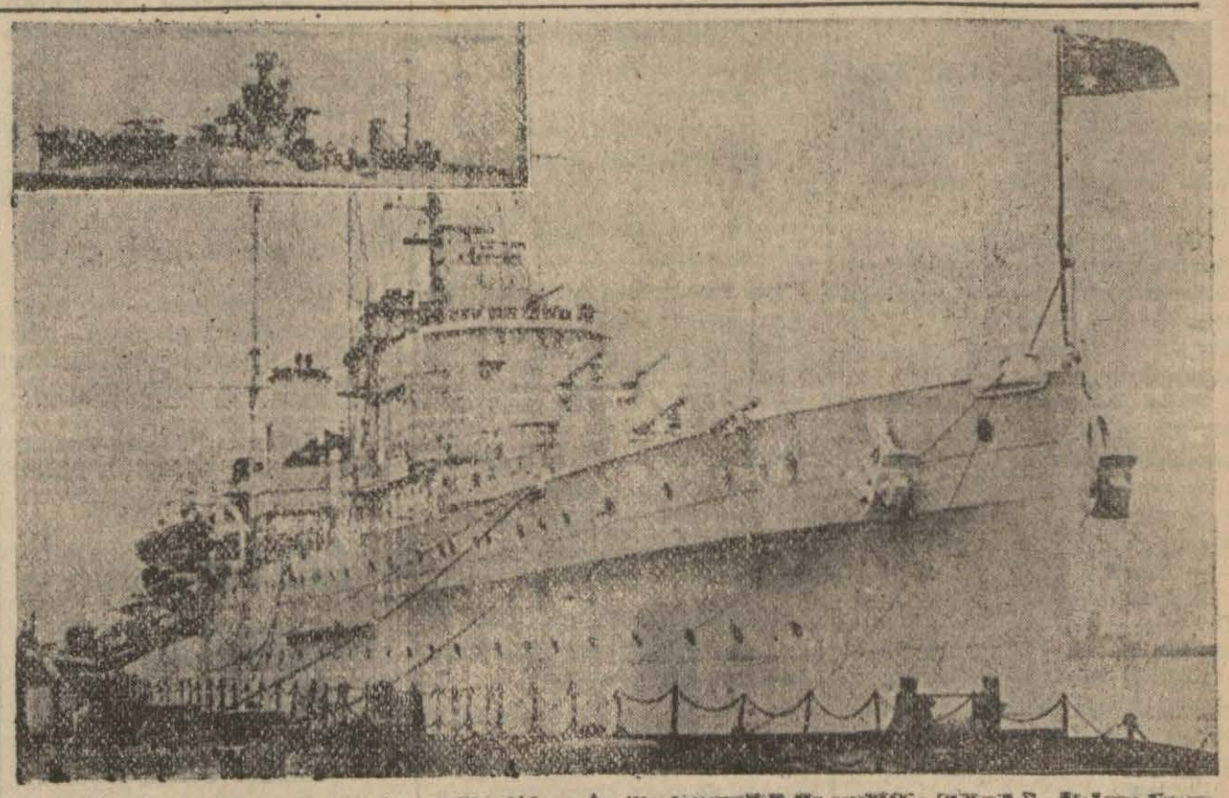

Akdenizdeki dünkü muharebenin galibi Sidney İngiliz kruvazörü ile mağlûbu (köşede) İtalyan kruvazörü...

Akdenizde bir İngiliz muvaffakiyeti daha..

Bir İtalyan kruvazörü kaçmağa vakit bulamadan batırıldı

Krup fabrikaları bombalandı

Londra, 20 — Şarki Akdenizde İngiliz ve İtalyan deniz kuvvetleri arasında yeni bir karşılaşma olmuş, İtalyan gemilerinin hepsi bu sefer kaçamayarak bir tanesi batırılmıştır.

Amirallıktan verilen malûmata göre kumandan G. A. Coolinsin idaresinde bulunan 6830 tonluk Sidney kruvazörü yanında torpido muhriplerinden bir filotilla bulunduğu halde seyrederken dün sabah danGiridadasının şimali garbisinde 2 İtalyan kruvazörüne tesadüf etmiştir. Sidney derhal ateş açmış ve muharebe başlamıştır. Neticede İtalyanın Bartolomeo Colleoni kruvazörü batırılmış,öteki kaçmıştır. Fakat, İngiliz harp gemileri peşini takip etmektedirler. Batan geminin 500 kişilik mürettebatından 250 kişi kurtarılarak esir edilmişlerdir.

(Devamı 4 üncüde)

Dünya yenilik diye bin sene evvelki devre rücû ediyor

Reisicumhur namzetliğini kabul eden Ruzvelt güzel bir nutuk söyledi

Vaşington, 19 — Ruzvelt Reisicumhur seçiminde namzetliğini koymağı kabul etmiştir. Bu münasebetle Şikagoda bir nutuk söylemiş ve ezcümle demiştir ki:

— Avrupada birçok milletler, diktatör veya istilâ yüzünden normal demokratik politikalarını terketmeğe mecbur kalarak, bazı kimseler tarafından "yeni" ve "faydalı" diye tavsif edilen hükûmet şekilleri ihdas etmişlerdir. Ar. kadaşlarım, bunlar yeni şeyler değillerdir. Eski tarihe Ehramlar zamanına, bin sene evvel Avrupayı istilâ altına almış olan Roma prokonsüllerine, Napolyon zamanına rü-

(Devamı 4 üncüde)

Holandalılara karşı şiddetli tedbirler alınacak

Nevyork, 20 — Holandada Alman işgal makamlarının bir sözcüsü beyanatta bulunarak Felemenk Hindistanında akrabaları bulunan bazı Holandalılar hakkında

(Devamı 4 üncüde)

etmekten ibarettir. Zulüm, tarihte görülmüş olan hükûmet usullerinin en eskisi, en rağbet görmemiş olanıdır. Zulüm, daha insanî hükûmet şekillerinin yerine kaim olduğu zaman, esbabı harici olmaktan fazla dahili olmaktadır.

Biz kendi demokrasimiz içinde ve henüz fethedilmemiş olan demokrasiler içinde yaşamakta olanlar, insanların haysiyeti için daha

(Devamı 4 üncüde)

Franko Roma ya gidecek

Fransanın da girmesi muhtemel "Akdeniz anlaşması,,

Nevyork, 20 — Fransızca Pötit Dofinua gazetesinin Madritten öğrendiğine göre general Franko ağustosun ilk haftasında Musoliniyi ziyaret edecektir. Bu ziyaret esnasında Franko ile Musolini bir Akdeniz anlaşmasının esasları hakkında görüşeceklerdir. Bu anlaşmaya bilâhare Fransanın da iştirake davet edilmesi muhtemeldir.

SON DAKİKA

Japonya mihver siyasetini takviye edecek

Tokyo, 20 (A.A.) — D.N.B. bildiriyor:

Yeni harbiye ve hariciye nazırlarile görüştükten sonra, prens Konoye, dahilî ve haricî siyaset üzerinde bir anlaşmaya varılacağını beyan etmiştir. Bu mülâkatta umumiyet itibarile, Çin harbinin halli Almanya ve İtalya ile münasebetlerin kuvvetlendirilmesi aynı zamanda da İngiltereye karşı takip edilecek siyaset münakaşa edilmiştir.

Başvekil, harbin idaresile siyaset arasındaki âhenge müteallik teklifler yapmıştır. Bu mesele hakkında da bir anlaşmaya varılmıştır. Bundan başka ordu ile siyaset arasındaki münasebetler meselesi de tekrar münakaşa edilmiştir.

Adliyede yeni terfi ve tayinler

Adliye vekâletince hazırlanan yeni bir tayin ve terfi listesi bugün İstanbul müddeiumumiliğine tebliğ edilmiştir. Liste şöyledir:

80 lira maaşlı beşinci derece İstanbul icra hâkimliğine terfian icra hâkimi Hamdi, 35 lira maaşlı Şile sorgu hâkimliğine terfian Şile sorgu hâkimi Ramiz, 50 lira maaşlı Çatalca hukuk hâkimliğine Bor hâkimi Sabri, 35 lira maaşlı Silivri sorgu hâkimliğine terfian Hilmi, 35 lira maaşlı icra memurluğuna terfian icra memuru Hakkı, 50 lira maaşlı İstanbul müddeiumumi muavinliğine terfian İstanbuldan Reşat Saka, 35 lira maaşlı Üsküdar müddeiumumi muavinliğine Zonguldak müddeiumumisi Yusuf Ziya, 35 lira maaşlı Gebze sorgu hâkimliğine terfian Bürhanoddin, İstanbul sulh hâkimliğine 40 lira maaşla Kırklareli müddeiumumi muavini Cevad, İstanbul Ticaret âzalarından Remzi ve Kâmil de 60 lira maaşa terfi etmişlerdir.

Belçikalı esir neferler serbest bırakılıyor

Berlin, 20 (A.A.) — Hitler, zabitlerle küçük zabitler hariç olmak üzere bütün Belçika harp esirlerinin serbest bırakılmalarını, emretmiştir.

Belçika ordusunun teslimiden evvel Almanyaya sevkedilmiş olan Belçikalı esirlerin memleketlerine gönderilmesine başlanmıştır.

Adliye ve Nafıa Vekilleri geldi

Adliye vekili Fethi Okyar ve nafıa vekili general Ali Fuat Cebesoy bu sabahki ekspresle Ankaradan şehrimize gelmişlerdir.

Vekiller Haydarpaşa istasyonunda adliye ve nafıa erkânı ve dostları tarafından karşılanmışlardır. Adliye ve nafıa vekilleri birkaç gün şehrimizde kalacaklardır.

Bulgaristan Romanyayı protesto etti

Dobrucadaki Bulgarlara fena muamele yapıldığını iddia ediyor

Bükreş, 19 (A. A.) — Alman ajansı bildiriyor:

Bulgaristan elçisi bugün hariciye nazırını ziyaret ederek Dobrucadaki Bulgarlar hakkında alman tedbirleri protesto etmiştir. Romen makamları son günlerde Bulgar ileri gelenlerinden bazı kimseleri tevkif etmişlerdi. Bundan başka Bulgar köylüleri harb tekâlifine tâbi tutulmuş ve bu yüzden mahsullerini de kaldıramamışlardır.

Keza Bulgar sefiri Romen matbuatının Bulgaristan aleyhindeki şiddetli neşriyatını da protesto etmiştir.

Hariciye nazırı Manoilescu tahkikat yapacağını vaadeylemiştir.

Belediye 53 müessese ve müstahdemlerini cezalandırdı

Bunlar arasında 3 plâj, 2 makarna, 1 rakı fabrikası, 5 gazino, 9 lokanta, 6 kahve, 17 fırın ve 5 mahallebici var

Belediye yeni tarife tatbikatı dolayısiyle her tarfta sıkı teftişler yaptırmaktadır.

Son günlerde Belediye müfettişleri tarafından Üsküdar, Galata, Beyoğlu, Arnavutköy, Bebek, Büyükdere, Haliçfeneri mıntakasında yapılan teftişler neticesinde kirli kaşık, tabak, bıçak kullanmak, eksik ekmek çıkarmak, yemek tevzii mahallinin üstünü açık tutmak, tarifeden fazla para almak suçlarından 4 tütüncü, 1 içkili lokanta, 1 işkembeci, 8 aşçı ve müstahdemleri 17 fırıncı ve müstahdemleri, 1 berber, 5 kazinocu ve müstahdemleri 6 kahveci, 5 mahallebici, 1 cigerci 2 sucu ve 2 makarna fabrikası sahibi ve müstahdemleri hakkında ceza kesilmiştir.

Cezaya çarpılan yerler arasında Büyükadə Yürükali plâjı, Büyükdere rakı fabrikası, Bebek kazinosu, Yıldız makarna fabrikası limited şirketi, Kadıköy plâjı, spor plâjı da vardır.

HAZRETİ MUHAMMED
(HAYATI)

47

Türkçeye çeviren: **Muhiddin Türk**

Hafsayı Hz. Muhammed babasından almıştır, Nikâhı 400 dirhem gümüş, ilk zevci Huneys ibni Hudzafe idi. (1)

Ramile talkip olunan Ümmü Habibeyi Hz. Muhammede Habeşistanda beraberinde bulunduğu Halid İbni Said vermiştir ve Necaşi (Habeş hükümdarı) Hz. Muhammedin yerine 400 dirhem gümüş nikâhı tesviye etmiş ve Hz. Muhammede onu hediye etmiştir.

Habibenin ilk zevci Ubeydullah ibni Cahş Elasadi idi (2)

Cuveyriyye, Huzzağdaki Mustalik esirleri arasındaydı.

Sâbit ibni Kaysa esir düştü. O da Cuveyriyye ile ücret mukabilin de azât etmek ahdi yapmıştı.

Cuveyriyye Hz. Muhammede gelip kendisine azatlık ücreti için muavenetini rica ettiği zamat Hz Muhammed:

— Bundan daha iyisini istemez misin? dedi.

Cuveyriyye:

— Bu ne olabilir? dedi.

O vakit Hz. Muhammed dedi ki:

— Seni satın alacağım ve nikâh eyliyeceğim.

Hz. Muhammed Medineye döndüğü vakit Cuveyriyyenin babası Elhâris ibni Cirar kızı için necat fidyesile beraber geldi. Fakat (Akik)e vardığı zaman kızının necat fidyesi olarak beraberinde getirdiği develere baktı, içlerinden iki tanesi ona o kadar hoş göründüler ki onları vermeye kıyamayıp Akiz teki mağaralardan birine sakladı. Sonra Hz. Muhammede geldi ve

— Siz benim kızımı esir aldınız! işte necat fidyesi! dedi.

(Devamı var)

(1) **Hz. Hafsa, Hz. Ömerin kızıdır. İlk kocası Huneys İbni Huzafe Bedr muharebesinde yaralanarak bu yüzden ölmüş, Kendisini ve Hz. Ömeri taltif olarak Hz. Muhammed onu zevceliğe almıştır.**

Hz. Ebûbekirin kızı olan Hz. Ayşe ile, Hz. Ömerin kızı olan Hz. Hafsa babaları eshabın en güzideleri olduğu için, kendilerini Hz. Muhammedin diğer zevcelerinden üstün tutarlar ve daima birlik hareket ederlerdi.

Hafsa tabiaten biraz hadid mizaclı idi. Tirmizinin naklettiğine göre bir gün Hz.Muhammed evine geldiği zaman zevcesi Safiyeyi ağlıyor bulmuş, niçin ağladığını sorunca Hafsa um ona:

— Yahudi kızı!..

Dediğini söylemişti. Buna karşı Hz. Muhammed Safiyeyi teskin etmiş ve:

— Hayır! Sen nebi zadesin, ve Resulün yeğenisin ve peygamberin zevcesisin. Hafsanın sana karşı nasıl rühcanı olur?

Demişti .

Yine bir gün Hafsa ile Ayşe, Safiyeyi Hz. Muhammed nazarında kendilerinin daha fazla itibarları olduğunu çünkü ayni aileye mensup oldukları.nı söylemişler, Safiyeyi müteessir etmişlerdi.

Safiye bu sözleri Hz. Muhammede söyleyince, Hz. Peygamber ona:

—Peki, niçin sen de daha muteber olduğunu, Hz. Harun ceddin, Hz. Musa amcan, Muhammed de zevcin olduğunu söylemedin?

Demişti.

Hz. Hafsa 63 yaşında olarak vefat etmiştir.

(2) **Ümmü Habibenin zevci Habeşistanda hristiyan olmuş, fakat kendisi müslümanlıkta sebat etmiş, bunun üzerine onu kocası boşamış, Hz. Muhammed hâdiseden haberdar olunca Amr ibni Ümmiyeyi Habeşistana vekil göndererek kendi zevceliğine kabul etmiştir.**

Habeş hükümdarı, Habeşistana hicret etmiş müslümanların başında olan Ebu Talibin oğlu Hz. Cafer ve diğer müslümanlar huzurunda nikâhı akdetmiş, Hz. Muhammed namına Habibeye 400 dinar mihir vermiş, Hz. Habibeyi Medineye göndermiştir.

Hz. Habibe hicretin 44 üncü yılında vefat etmiştir.

Haber Şehirden ve Memleketten

İlk Bağdat treni akşama geliyor

Bu hatta trenlerin geleceği ve gideceği günler tespit edildi

Bağdatla Musul arasında da demiryolu yapılması üzerine Bağdattan hareket eden trenlerin doğrudan Haydarpaşaya kadar gelmeleri temin edilmiş olduğundan evvelki gün Bağdattan yola çıkan ilk tren bu akşam 19,55 de Haydarpaşaya gelecektir. Bu hattın inşasile Bağdatla Avrupanın arasında seyahat müddeti en az bir hafta kısalmıştır. Bağdat - Haydarpaşa treni bu mesafeyi üç günde katetmektedir. İstanbuldan Bağdada gidecek trenler pazartesi, çarşamba ve cuma sabahları 9 da hareket edecek, Bağdattan kalkan trenler de pazartesi, perşembe ve cumartesi akşamları Haydarpaşaya vasıl olacaklardır. Bu trenlerin yolcuları aktarma ile Sirkecide Avrupa ekspresine bineceklerdir. Trenlere yataklı ve yemekli vagonlar ilâve edilmiştir.

Adliyede tatil bugün başladı

Nöbetçi kalacak mahkeme ve hâkimlerin listesi bildirildi

Adliyenin yaz tatili bugün öğleden itibaren başlamıştır. Tatil eylûlün beşinci günü bitecektir. Adliye vekâleti tatilde nöbetçi kalacak mahkemelerle hâkimlerin listesini dün müddeiumumiliğe tebliğ etmiştir. Bu listeye nazaran müstacel mahiyette davalara devam etmek üzere ikinci ağır ceza, asliye üçüncü, yedinci, sekizinci ceza mahkemeleri, asliye on birinci yedinci, sekizinci hukuk mahkemeleri, asliye dördüncü ticaret mahkemesi nöbetçi kalacaklardır.

Bu mahkemelerin hâkimlerine yardımcı olarak bir kısım hâkim muavinlerile Sultanahmet birinci sulh ceza hâkimi Reşit ve üçüncü sulh ceza hâkimi Münip ile diğer bazı sulh ceza mahkemeleri de nöbetçi kalacaklardır. Sulh hukuk mahkemelerile sorgu hâkimliklerinin işleri müstacel mevaddan sayıldıkları için bunlar tatil yapmıyacaklardır.

Yeni tarife tatbikatı

Gazinolarda hesap pusulaları dipkoçanlı ve imzalı olacak

İçkili ve içkisiz lokanta ve gazinolarda yeni tarifenin tatbiki hayli güç olmaktadır. Birçok gazinolar çeşitli kaçamak yolları bulmakta ve müşteriler tarafından hesap pusulalarile belediyeye şikâyetler vaki olmaktadır.

Belediye şikâyetlerin tahkiki esnasında hilekârlığa mani olmak için, hesap pusulalarının dipkoçanlı olmasını ve 10 kuruştan yukarı satışlarda garsonların müessesenin firması basılı ve imzalı bir hesap pusulasını müşteriye vermelerini mecburî tutmuştur. Dün bu hususta kaymakamlıklara emir verilmiştir.

Bir çocuk kireç kuyusunda boğuldu

Kazlıçeşmede hamam sokağında oturan Mustafanın dört yaşındaki oğlu Ergün dün evi civarındaki arsada oynarken metrûk ve içi su dolu kireç kuyusuna düşerek boğulmuştur.

Yeni tersanenin bütün hazırlıkları bitiyor

Dün şehrimize gelen Münakalât vekili Ali Çetinkaya vekâlete ait muhtelif işler üzerinde izahat verdi

Dün şehrimize geldiğini yazdığımız Münakalât vekili Ali Çetinkaya vekâlete ait muhtelif işler üzerinde gazetecilere beyanatta bulunmuş ve ezcümle şunları söylemiştir:

"— İstirahat etmek ve tetkiklerde bulunmak üzere geldim. Burada bulunmamdan istifade ederek Pendikte kurulması düşünülen tersane yerini bizzat göreceğim.

Ticareti bahriye filomuzun ve esaslı tamiratın memleket ihtiyacına yetecek şekilde teminini düşünerek yeni bir tersane vücuda getirilmesine lüzum gördük. Yalnız umumî dünya ahvali dolayısile şimdilik derhal inşaata başlamak kabil olamamıştır. Fakat bütün hazırlıkları yapıyoruz. Projeler tamamlanmak üzeredir. Sırası gelince derhal fiilen harekete geçilecek ve inşaata başlanacaktır. Tersanenin herhangi bir ecnebî firmasına kurdurulmasını şimdiye kadar hiç düşünmedik.

Tersanenin 8-10 milyon lira sarfile meydana geleceğini tahmin ediyoruz. Diğer taraftan İstinye ve Kasımpaşa havuzlarının tevsi ve ıslahı için icabeden tedbirleri aldık. Şimdiden bu işe başlanmıştır. Lâzımgelen tadilâtı yapmakta devam edeceğiz.

DENİZ TİCARET MEKTEBİNİN ISLAHI

Ortaköydeki Deniz Ticaret mektebinin denizciliğimizin ihtiyacı noktasından ıslah edilmesine ve mektep programının yüksek tahsil derecesine ircamı zarurî gördük. Bunun için icabeden teşkilât lâyihasını hazırlıyarak Meclise verdik. Lâyihanın müzakeresi bugünlerde yapılacaktır.

Bu suretle mektepte yüksek tahsil derecesini yapacak olan talebelerin istikbali temin edilmiş olacaktır. Ticaret filomuzun ihtiyacı her sene nisbet dahilinde alınarak tahsillerini ikmal edecek ve yetişecek olan talebelerle karşılanacaktır. Yetişen talebelerden birinci derecede kabiliyetli olanlar tahsillerini daha yüksek derecede tamamlamak üzere ecnebî memleketlere gönderileceklerdir.

VİLÂYETLER ARASI TELEFON HATLARI

Anadolunun bilhassa garp kısmında vilâyetler arası telefon hatlarının inşasına muntazaman devam edilmektedir. İzmir, Aydın, Manisa, Balıkesir, Denizli, Isparta, Bodrum, Afyon, Adana, Mersin ve diğer bu civardaki vilâyetlerimiz telefonla biribirlerine bağlanacaklardır. Bu yıl içinde bunlardan birçoğu biribirlerine bağlanmış olacaktır.

İNGİLTEREYE ISMARLANAMIYAN VAPURLAR

İngiltereye ısmarlıyacağımız 11 vapur inşasının geri kaldığı malûmdur. Fiyat üzerinde İngiliz firmalarile uyuşamadık. Onlar son vaziyetler üzerine inşaat malzemesinin pahalılandığını söyliyerek fazla para istediler. Biz kabul etmedik. Tekrar müracaat edeceklerini söylemiştiler. Fakat umumi ahval ziyade karıştığından bir daha bu iş üzerinde temas kabil olamadı.

ALMANYADA KALAN VAPURLARIMIZ

Denizyollarının Almanyada kalan dört vapurunun ahval dolayısile gelemediğini biliyorsunuz. Muharip iki taraf hükûmetleri bu vapurların memleketimize nakline müsaade etmek istedilerse de harp vaziyeti dolayısile mesuliyeti üzerimize alarak nakilden içtinap ettik. Bu vapurları henüz teslim almamış bulunuyoruz.

Bu vaziyette verdiğimiz ilk taksit paraları da bizim Almanlardan alacağımızdır. Bu hususta aramızdaki mukavele bakidir.

HAVA SEFERLERİ

Ankara, İstanbul, İzmir, Adana hava seferleri bazı hava meydanlarının tamiri ve asfalt olarak inşası için durdurulmuştu. Bu inşaat tamamlanmak üzeredir. Yakında hava hatları tekrar işlemiye başlıyacaktır.„

KÜÇÜK HABERLER

* Vali ve belediye reisi Lûtfi Kırdar ile emniyet müdürü Muzaffer Akalın dün Yalovadan şehrimize dönmüşlerdir. Vali dün Eminönü meydanının tanzimi faaliyetini gözden geçirmiştir .

* Darüşşafaka mezunları bugün saat beşte köprüden kalkacak bir vapurla Boğazda bir gezinti yaparak Adaya gideceklerdir .

Üniversitedeki münhal profesörlükler

İstanbul üniversitesinde münhal profesörlükler için Maarif vekâleti ile bazı maruf ecnebî profesörler arasında temas ve muhaberelere devam edilmektedir. Şimdiye kadar dört profesörle anlaşma hasıl olmuştur. Üniversite açılıncaya kadar yeni doçentlerin de imtihanları bitmiş olacaktır.

Bir Romen tayyaresi kayboldu

Romanya sahillerinde Talyotra'nın üç mil açığında bir Romanya deniz tayyaresi kaybolmuştur. Kurşunî renkte ve tek satıhlı olan tayyarenin içinde beş kişi vardır. Kazaya uğradığı veya motörleri bozularak sularla sürüklendiği tahmin edilmektedir. Yapılan müracaat üzerine Karadeniz limanlarına, kaptanlara ve Boğazdaki alâkadarlara tayyareyi araştırmaları için tebligt yapılmıştır.

Köprünün ayağı yükseltildi

Dün gece saat ondan itibaren köprüden tramvaylar geçmemiş ve belediye yollar ve köprüler müdürü Galibin riyasetinde bir fen heyeti tarafından köprünün Eminönü ayağının yükseltilmesi ameliyesi yapılmıştır. Ameliye sabaha kadar devam etmiş ve muvaffakiyetle neticelenmiştir. Şimdi Eminönü meydanı süratle tanzim ve ikmal edilecektir .

Amerikaya vapur seferleri

Yunan hükûmeti Yunan vapurlarının Amerika ile Pire arasında sefer yapmalarını temin etmiştir. Bu seferlerin İzmire ve İstanbula kadar uzatılması için de Yunan vapur acentesi tarafından hükûmete müracaat edilmiştir. Bu teklif tetkik edilmektedir. Muvafık görüldüğü takdirde Amerika ile mal mübadelesi tekrar başlıyacak ve oradan bazı ithalât eşyası getirmek mümkün olacaktır.

Hakikat

Hakikat adıyla Bay Necib Ali Küçüka'nın başmuharrirliği altında yeni çıkmaya başlıyan arkadaşımızı tebrik eder, hayırlı muvaffakiyetler dileriz.

Doğru Değil mi?

Şişli halkı yüzünü yıkamadan sokağa çıkmağa mecbur!

Şişli ve civarında Terkos geceleri saat 22 den itibaren kesilmekte ve ancak sabahleyin saat 8 de tekrar musluklar akmaktadır.

Gece saat 22 de büyük bir ekseriyet henüz yatmamıştır; sabahleyin sekizden hayli evvel şehir halkının yüzde sekseni uyaktadır. Bilhassa yaz saati dolayısile halk işleri başına biraz daha erken gitmek için evinden erken çıkmak mecburiyetindedir. Halbuki Şişli civarında saat sekizden evvel çıkmak için yüzünü yıkamamağa katlanmanız lâzımdır. Buna katlanmazsanız saat sekize kadar bekler; yıkanırsınız; fakat yıkanma ve giyinme için de 45 dakika, bir saat sarfeder, ancak dokuzda evden çıkabilirsiniz. Halbuki memursanız 9 da dairede bulunmak, iş sahibi iseniz daha erken işinizin başına gitmek mecburiyetindesiniz.

Bu vaziyetin mahzurlarına, ekseriyetle saat 22 den sonra ve sabahın 8 inden evvel kullanılan helâların kokusunu da ilâve etmek lâzımdır.

Şu Terkos şirketten belediyeye geçmeseydi ve belediyenin başında da bir Lûtfi Kırdar bulunmasaydı, o zaman hiç değilse hürriyetten mahrum ve sadece kazanç düşünen bir şirkete karşı bütün dertlerimizi acı acı haykırarak müteselli olurduk, diyoruz.

Doğru değil mi?

Dileklet

Şikâyet ve Dileklerinizi Bize Bildiriniz. Bunları Yalnız Neşil Değil, Takip de Edeceğiz

Okuyucularımızın açık adresleri ve imzaları ile göndereceksiz dilek ve şikâyetleri bu sütunda neşredeceğiz. Fakat, bütün gazetelerin şimdiye kadar yaptıkları gibi işimizi bu kadarla bitmiş saymıyacağız. Bu dilekleri ve şikâyetleri mevzularına göre alâkadar dairelerin nezdinde takip ederek alacağımız cevabları da bir kaç gün sonra yine bu sütunda neşredeceğiz. Böylece okuyucularımız dileklerinin müsbet veya menfi neticelerini sebebleriyle birlikte öğrenmiş olacaklardır. Bu, ayni zamanda halk dileklerinin ehemmiyetle nazarı itibara alınarak takip edilmesi için dahiliye vekâletinin geçen gün resmî dairelere yaptığı tamimin en isabetli ve iyi neticeler vermesi yolunda bir hizmet olacaktır.

Dün iki ceset bulundu

Beyoğlunda Asmalımescitte Nikitiç apartımanında pansiyon olarak oturan Viyana kıraathanesinin müdürü Cezmi dün odasında ölü bulunmuş ve adliye doktorluğunca yapılan muayene neticesinde cesedi morga kaldırılmıştır. Cesedin zehirlendiğinden şüphe edilmektedir.

Diğer taraftan dün Zincirlikuyu da Kirkor adında birinin harmanından 40-45 yaşlarında bir erkek cesedi bulunmuştur. Hüviyeti aydınlaşılamıyan bu ceset de ölüm sebebinin tesbiti için morga kaldırılmıştır. Zabıta ve adliye her iki hâdise üzerinde tahkikat yapmaktadır.

ZAYİ — Mercan idadisinden 323-324 senelerinde aldığım diploma Fatih yangınında ziyaa uğradığından eskisinin Yenisini alacağımdan hükmü yoktur.

130 Abdurrahman

Rasgele

Alman Propagandası Ve Bir Hikâye

ALMAN propagandasının, vakıâları olduğundan fazla ve ya eksik gösterdikleri söylenir. Meselâ Alman kaynaklarının İngiliz deniz kuvvetlerinden şimdiye kadar battığı bildirildiği rakamlar yekûnu hakiki İngiliz deniz kuvvetleri tonajından fazlaymış. Buna inanmak lâzımgelseydi, demek bu gün bir tek İngiliz kuvvetinin bulunmaması icab edecekti.

Bu münasebetle hatırıma bir hikâye geldi. Bilmem hangi radyo, havadisleri arasında okuyucularını bir an eğlendirmek için söylemiş:

Norveç harbi sırasında ölen yedi Alman, cennete alınmaları için Allaha başvurmuşlar. Aldıkları cevap şu olmuş:

— Cennette iki kişilik yer hazırlanmıştır. Aranızdan seçeceğiniz iki kişiye cennetin kapısı açıktır.

Yedi Alman konuşmuşlar; bir karara varamamışlar. Yeniden hep birlikte müracaat etmişler:

— Biz anlaşamadık. Ne olur, hepimizi alınız, harbde öldük. Cenneti hepimiz hak etmiş bir vaziyetteyiz!

Demişler.

Bu sefer de aldıkları cevap şu olmuş:

— Ne yapalım... Cennette hazırlanan yeri, Alman resmi tebliği. ne göre ayırdım. Almanların ancak iki ölü verdikleri bildirildi.

İki notta bir hata ve iki notun derdi

EKSİK olmasın şu Nanemolla aramızdan.. O da olmasa bu mevzu kıtlığında biz yazacak şey bulamıyacağız:

1 — Gazetelerin eb'atları paniğine sebeb olarak Hakkı Tarık Us'un "eb'at ölçüleri" ni sebeb gösteriyor. Bilmiyor ki, Hakkı Tarık Us'un eb'at ölçüleri tatbik edilmediği için bu hercümerç vücuda gelmiştir. Bunu Sağır Sultan bile duymuş ve kafasına dank demiştir.

2 — Öyle ya, otomobil sahibi olmak kolay şey değil.. Nereden de aldı Nanemolla şu otomobili. Gördün mü işi.. Koordinasyon yalnız gazetesine değil, şimdi de otomobiline el atmak üzere. Haftada otomobili için verileceği söylenen dört şişe benzini azımsıyor. 120 kilometre yapacak bir benzinle ancak iki gün dolaşılır, beş gün de yaya gezilirmiş. Nanemolla acaba otomobilde mi doğmuştu, merak ettik.

Kulalının topalı

KULALILAR çalışkandırlar. Hattâ çalışkanlıklarına, buradan oraya gidip gelmelerine, iş başarmalarına işaret olarak:

"Kulalının topalı Bağdatta görünür„ diye de dilimizde bir söz vardır.

Bağdada ilk tren hareket etti. Bununla da Kulalıların çalışkanlıklarına alem olan sözün hükmü sona erdi.

Trenin Bağdada gidişine çok sevindik; ve Kulalılar ne yapacaklar diye merak ediyoruz.

Görünüşte ayrı hakikatta müşterek bir derd

GÜNÜN bellibaşlı iki yerli mevzuu var: Gazete sayfaları bir, gazino tarifeleri iki..

Ben, biribirinden ayrı telâkki ettiğim bu iki mevzuun yazı müdürünün masası başında birleştiğini gördüm. Filân gazinonun, filân lokantanın soygunculuk vesikaları mahiyetindeki bu şikâyet mektupları o kadar çok ki, bunları neşretmek bu sayfalarla mümkün olamaz.

Bari koordinasyonun makasından yakalarını sıyıramıyan gazeteler belediyeyi de imdatlarına çağırsalar. Gazinoların kontrolunda halkın yardımını istemiyorlar mı? Bu mektuplar neşredilemezse bu nasıl mümkün olacak?

Hata çarpışmakta

HABERDE şöyle bir başlık gözüme ilişti:

"Bir İngiliz torpitosu siste çarpışarak battı„

Buradaki (siste) (sisle) olacak; belki de Almanlar, çarptığı zaman koca bir gemiyi batıracak sun'i sis icat etmişlerdir, diye düşünerek havadisini merakla okudum.

Anladım ki ne (siste), ne torpitonun (bir) oluşunda: çarpışmakta..

Zaten hata hangi şeyde (çarpışmakta) değildir ki.. R.

Bu Adamda Kim

Haber
AKŞAM POSTASI
Sahibi ve Neşriyat Müdürü
Hasan Rasim Us
İDARE EVİ: İstanbul Ankara caddesi
Posta kutusu: İstanbul 214. Telgraf adresi: İstanbul HABER
Yazı işleri telefonu: 23872
İdare: 24370
İlân: 20335
Türkiye Balkan Birliği için ayda otuz kuruş düşülür. Posta birliğine girmiyen yerlere ayda yetmiş beşer kuruş zammedilir.

ABONE ŞARTLARI

	Türkiye	Ecnebi
Senelik	9.00 Kr.	16.00 Kr.
6 aylık	4.75 »	8.20 »
3 aylık	2.60 »	4.25 »
1 aylık	95 »	1.25 »

Basıldığı yer VAKİT matbaası

Dikkat

EN ÇIKAR YOL

Ah şu garsonlar! Müşteriye iyi hizmet etmemekten onlar, belediyenin musaddak tarifelerini tatbik etmemekten yine onlar mes'ul görülürler. Öyle ki iki cami arasında kalmış bir beynamaz halinde.

Elimde olmıyarak zavallılar diyeceğim. Belediye tarifelerinin tatbikı işi, görülüyor ki hiç de beynelmilel ihtilâflardan aşağı değil.

— Garson hesap!

Hemencecik, beş kuruşluk (şimdiki fiatını maalesef bilmiyorum) cep defterlerine çızıktırıverilen bu rakamların belâgati müşterinin yıllardır damlaya damlaya taşma haline gelen iğbirarını kamçılıyor:

— Ne? Görürsünüz. İmzala hem şu kâğıdı?

Garson imzalıyor, bu kâğıt parçası şikâyet mektuplarına eklenerek ya gazete idarehanelerinde müdürlerinin masasından sayfa darlığı yüzünden neşrine imkân olmadığı kaydile - belediye iktısat müdürlüğüne gönderiliyor, ya doğrudan doğruya iktısat müdürlüğü masasında yer buluyor.

Bu şikâyetlerin yerinde veya yerinde olmadığını tayin mümkün mü?

İmzalı bir kâğıt parçası.. İmza büyük bir ihtimalle okunaklı, büyük bir ihtimalle örümcek ayağı gibi çizgilerden ibaret.

Okunaklı olmasının da ne hükmü var: Sarıçizmeli Mehmet Ağa.

Birkaç gün önce Haber'de çıkan bir şikâyet mektubunun muhtevası iktısat müdürlüğü tarafından nazarı dikkate alındığını bugünkü gazetelerde memnuniyetle okuduk. Okuduk ama, yazılana bakarak yine kâfi olmadığını gördük. Kayma. Bunlara yapılan tamimle, lokanta ve gazinoların, bir kelime ile tarifeye tâbi müesseselerin müşterilere müessesenin adı basılı bir kâğıda yazılmış imzalı hesap pusulası vermeleri bildirilmiş.

Bu kâfi mi?

Hüsnüniyet sahibi olmıyan bir müessese icabında bunu da inkâr yollarını bulamaz mı? Niçin bulmasın; neler bulmuyorlar ki? En iyisi daha şimdiden keşfetmişler: Kabahat garsonun!

Müesseseyi itiraza mahal bırakmıyacak şekilde dürüst harekete mecbur etmenin yolu aranmalıdır. Bu da kimsenin meçhulü olan, yepyeni bir şey sayılamaz. Kopyalı ve sıra numarası taşıyan pusla. Bunlar imzayla müşteriye verilir, kopyasını da müesseseler muayyen bir zaman muhafazaya mecbur tutulur; o kadar.

***

Köstence - İstanbul - Pire arasında bir Yugoslav vapuru işliyecek

İtalyanın harbe girmesinden ve Adriyatikin kapanmasından evvel Karadenize sefere çıkan Yugoslavların en yeni gemilerinden Subiç, bir müddettenberi limanımızda bulunmaktadır.

Yugoslav seyrisefain idaresi bu geminin şimdilik Adriyatike dönmesine imkân olmadığından Köstence - Varna - İstanbul - Pire arasında seferler yapmasını buradaki acenteye bildirmiştir. Acente bunu liman riyasetine müracaat etmiştir.

Mete şilebi çimento yüküyle geliyor

Barselondan limanımıza dönen Mete şilebi Palermoda bulunmakta ve İtalyan deniz kontrolünce muayene edilmektedir. Şileb çimento yüklüdür. Bu çimentolar Fransız hükûmeti tarafından yüklenmiş, fakat Fransız orduları bozulunca çimentoya kimse sahip çıkmamıştır. Şilebin süvarisi çimentoyu Barselona çıkartmak istemiş, fakat İspanya hükûmeti bunları kabul etmemiştir. Kaptan çimentoyu mecburen İstanbula getirmektedir.

TELGRAF RADYO

Hitlerin sulh ültimatomu nutku:

Harp iki taraftan birinin imhasile bitecektir

Alman devlet reisi nutkunda "vesikalar,, dolayısile Türkiyeden de bir kaç defa bahsetti

Müttefikler Anadoluyu ve Balkanları ateşe vermek istemişler, Türkiyeyi korkutmağa çalışmışlar, bitaraflığımızı uluorta istismara hazırlanmışlar...

Berlin, 20 — Rayıştag dün akşam saat on dokuzda (Türkiye saatiyle yirmide) toplanmış, Hitler büyük bir nutuk söylemiştir. Alman devlet reisi bir saat kırk beş dakika süren bu nutkunda evvelâ harbe takaddüm eden hâdiseleri uzun uzadıya anlatmış, şimdiki harbe umumî harp sonu muahedelerinin tâdil edilmeyişinin sebep olduğunu ileri sürmüş, nihayet Polonya meselesine gelerek demiştir ki:

" — Bu muharebe eylûlde, henüz bertaraf edilebilirdi. Musolini, muhasamatın derhal tatil ve sulh müzakeratına başlanması için teklifte bulundu. Alman ordularının muzafferane ilerleyişine rağmen ben bu teklifi kabul ettim. Yalnız, İngiliz-Fransız harp taraftarları sulh değil, harp istiyorlardı."

VESİKALAR VE TÜRKİYENİN BİTARAFLIĞINI İSTİSMAR

Hitler bundan sonra şu meşhur "vesikalar" meselesine geçmiş, bunların ehemmiyetinden bahsetmiş ve şöyle devam etmiştir:

" — Bu vesaikin hepsinde, Gamelinin, Daladiyenin, Veygandın ilâh, derkenarları vardır. Binaenaleyh, bunlar her an teyid veya inkâr edilebilir.

Bu vesaik harbde menfaattar olanların harekâtı ve harbin yayılması hakkında fikirleri tenvir ediyor. Bu vesikalar ispat ediyor ki, bu buz gibi soğuk politikacılar ve askerler nazarında, bütün küçük milletler, hedefe varmak için birer vasıtadan ibarettirler. Bu vesikalar, onların, Finlandiyayı kendi menfaatleri için kullanmağa nasıl teşebbüs ettiklerini, Norveçle Isveçi bir harp sahası yapmağa nasıl karar verdiklerini, Balkanlar tarafından yüz fırkalık yardım almak için orayı nasıl ateşe boğmak maksadını güttüklerini, kendilerine hizmete mütemayil Türkiyenin bitaraflığını, kurnazca ve ulu orta istismar ederek Batumu ve Bakûyu bombardıman etmek için nasıl hazırlıklar yaptıklarını, Holanda ile Belçikayı, tuzaklarına gitgide daha fazla nasıl yakaladıklarını ve nihayet, erkânıharbiye anlaşmalariyle nasıl kıskıvrak bağlandıklarını ve daha başka bir çok şeyleri ispat etmektedir."

MÜTTEFİKLER BALKANLARLA ANADOLUYU ATEŞE VERMEK İSTEMİŞLER!

Hitler 6 teşrinievvelde söylediği bir nutukla tekrar sulh teklif ettiğini, bunun da reddedildiğini, bunun üzerine kış ayları zarfında Almanyanın hazırlıkla vakit geçirdiğini anlatmış, Finlandiya harbi hâdiselerini Alman görüşü ile şöyle tahlil etmiştir:

" — Mart ayı zarfında İngiltere ile Fransanın Finlandiyalılara yardımdan ziyade Almanya ile işbirliği yapan bir devlet saydıkları Rusyaya zarar vermek için, Rus-Finlandiya harbine karışmak istediklerini öğrendik. Harbi Baltıka teşmil etmek üzere bir üs tesisi için Finlandiyada, imkân olursa faal bir müdahalede bulunmak kararı, bu maksadla büyüdü.

Ayni zamanda, müttefiklerin harp şûrası teklifleri gitgide daha fazla ehemmiyet kesbetti. Bu kararlar, ezcümle, Balkanlarla Anadoluyu ateşe vermek ve bu suretle, Rus ve Romanya petrollerinin Almanyaya ithalini durdurmak, yahud Isveç madenlerini ele geçirmek gayelerini istihdaf ediyordu. Bu maksadla, ve bilhassa, Isveçten Lulea limanına kadar Narvik madeni demiryolunu işgal etmek tasavvuru ile, Norvece asker ihraç edilecekti.

Rusya ile Finlandiya arasında sulh imzalanması üzerine, son dakikada, şimal devletleri topraklarında harekâta geçmek projesinden sarfınazar edildi. Ancak, bir kaç gün sonra, bu maksadlar tekrar tebellür etti ve aşikâr bir karar şekli aldı.

Ingiltere ve Fransa Norveçin en mühim noktalarını yıldırım süratiyle işgal hususunda mutabık kalmışlardı. Isveç madenini emniyet altına almak için Isveçe asker sokmak ve imkân olursa dostça, icabında cebren, Isveçin çıkarabileceği az mikdarda kuvvetleri bertaraf etmek tasavvuru vardı."

İngiliz Amirallığı Birinci Lordunun yenilmez çok sözlülüğü, tehlikenin çok yaklaştığını bize anlattı. Mösyö Reyno'nun, ecnebi bir diplomatla görüşürken, bu harekât tarihinin iki defa tehir edildiğinden bahsetmesi ve 8 Nisan tarihinin üçüncü ve son mühlet olduğunu söyliyerek imada bulunması, bu kanaatimizi teyid etti. Bunu, bittabi az bir zamandanberi biliyoruz ve kat'î surette teeyyüt edişi de, müttefiklerin yüksek harb şûrasına ait zabıtların meydana çıkışından sonradır. Şimal devletlerinin bir harbe sürüklenmeleri tehlikesi açıkça görülür görülmez, Alman ordusu da icab eden tedbirleri aldı. Altmark vakası, Norveç hükûmetinin, bitaraflığını müdafaaya hazır olmadığını göstermiş bulunuyordu. Ajanların gönderdikleri raporlar, Norveç hükûmeti ricalile müttefikler arasında, hiç değilse tam bir anlaşma mevcut olduğunu gösteriyordu. Nihayet, İngiliz mayn dökücü gemilerinin Norveç karasularına girmesine karşı Norveç tarafından vaki olan mukabele son şüpheleri izale etti.

NORVEÇİN İŞGALİ

En küçük teferrüatına kadar hazırlanan Alman hareketi, bu hâdise üzerine tatbik mevkiine konuldu. Hakikatte vaziyet, bizim 9 nisanda tasavvur ettiğimizden büsbütün başkaydı. Biz, İngiliz işgaline ancak birkaç saat takaddüm ettiğimizi sandığımız halde, bugün öğrenmiş bulunuyoruz ki, İngiliz kıtaatının karaya ihraç hareketi 8 nisanda yapılması kararlaştırılmış, İngiliz askerleri 5 ve 6 nisanda irkâp edilmeğe başlanmıştı.

Fakat ayni zamanda, Almanlar tarafından alınan tedbirlerle Alman donanmasının hareketi hakkındaki ilk haberler Britanya Amiralliğine vâsıl olmuş ve bu haberin tesirile, M. Çörçil İngiltere harb metodlarına göre Alman donanmasını aramak ve ona taarruz etmek üzere gemiye bindirilmiş olan İngiliz askerlerini, karaya ihraç etmişti. Bu teşebbüs akim kaldı. Bir tek İngiliz torpitosu Alman deniz kuvvetlerile temasa gelmeğe muvaffak oldu ve batırıldı. Bu İngiliz gemisi, ne İngiliz amiralliğine, ne de İngiliz deniz kuvvetlerine malûmat vermeğe muvaffak olamadı. Bu suretle, 9 nisanda, Alman ileri karakolları, Oslo'dan şimale doğru Narvike kadar imtidad eden bir mıntakaya çıktılar. İhraç haberi Londraya vardığı zaman, Amirallik birinci Lordu Çörçil, kendi kuvvetlerinin muvaffakıyetlerine dair bir kaç saattenberi haber beklemekte idi. Bu darbe, Alman harb tarihinde en cüretkârane teşebbüs olmuştur.,,

BELÇİKA VE HOLANDANIN İŞGALİ

Hitler Norveçte yapılan ve Almanların muvaffakıyetile neticelenen askerî harekâtın bir tarihçesini yapmış, bu işte ancak harpten sonra anlatılabilecek büyük güçlüklerle karşılaşıldığını söylemiş, harekâtı idare eden Alman kumandanlarının isimlerini saymış, sözü garb cephesi harekâtına şu suretle getirmiştir:

"— Daha Norveç seferi nihayete ermeden, garbden gelen haberler gitgide daha tehditkâr bir mahiyet almağa başladı. Fransa ve İngiltereyle harb yapmak zarureti hâsıl olduğu takdirde, Majino hattının yarılması, harbin bidayetinden evvel derpiş edilmiş olduğu halde, harbin ilk aylarında, Belçikaya ve Holandaya karşı harekete geçmek zaruretini düşünmek icab etmişti.,,

Hitler Holanda ve Belçikanın hudutlarında Fransız - İngiliz tahşidatile alâkadar olmıyarak Alman tahşidatile alâkadar olmalarını bir suç şeklinde göstermiş, İngiliz ve Fransız ordularının bu iki memleketten geçerek Alman sanayi mıntakalarını işgale hazırlandıkları idiasında bulunmuş, bunun üzerine Alman taarruz plânının değiştirilmesi zarureti hâsıl olduğunu söyliyerek demiştir ki:

"— Mayısın 7 inci günü, müttefik orduları Holandaya ve Belçikaya girmelerine her an intizar edilmesi korkusu arttı. Mayısın 10 uncu günü sabahı saat 5,35 te taarruza geçilmesi emrini, bu sebeble, ertesi gün, yani 8 Mayısta verdim. Bu hareketin esası, mevzii muvaffakıyetlerden tevakki edip

(Devamı 4 üncüde)

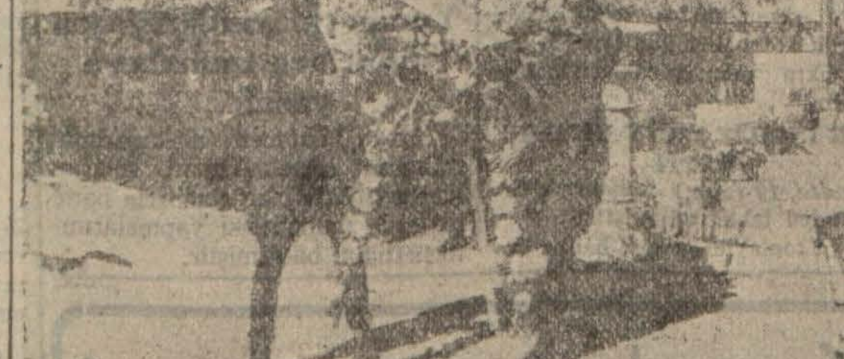

Polis mektebinden bu sene mezun olan 197 gençle Eminönü ve Beyoğlu kurslarında ders gören üç yüz kadar polis memurumuzun dün âbideye çelenk koyduklarını yazmıştık.

Dün akşam üzeri de Yıldızdaki polis mektebinde bu sene mezun olanlara diplomaları ve birinci, ikinci ve üçüncü gelenlere de mükâfatları vali Lûtfi Kırdar tarafından tevzi edilmiştir. Yeni mezunlardan altın saat, çanta ve diğer bazı hediyelerle taltif edilenler şunlardır:

Bayan İlhan İner, Cemal Yalçın, Dursun Yıldız, Bayan Melek Aktokay, Ahmet Dürer, Sadri Kutbay, Ferruh Sipahi, Reşat ve İrfan Koçman.

Yukardaki resimlerde polis mektebindeki şehitler âbidesine çelenk konuşunu ve diploma tevziini görüyorsunuz.

SPOR

At yarışlarının ikinci haftası

Yarınki koşularda bilhassa ikili tayların yarışı sürprizle neticelenebilir

Geçen hafta oldukça sürprizli neticelerle ve çok heyecanlı bir şekilde cereyan eden at yarışlarının ikinci hafta koşuları yarın yine Veliefendi koşu yerinde meraklıların heyecanları arasında cereyan edecektir.

Bilhassa ikili tayların yapacakları koşunun çok heyecanlı geçeceği aşikârdır. Yarışların programını aşağıya dercediyoruz. Favori atlarımız ayrıca işaret edilmiştir.

BİRİNCİ KOŞU:

Dört ve daha yukarı yaştaki halis kan arap at ve kısraklara mahsustur. İkramiyesi: 255 lira. Birinciye 180, ikinciye 55, üçüncüye 20 lira.

Sıklet: 4 yaşındakiler 56 kilo, beş ve daha yukarı yaştakiler 58 kilo taşıyacaktır. 1940 senesi zarfında kazandığı ikramiyeler yekûnu 300 lirayı dolduranlara üçer kilo, 500 lirayı dolduranlara beşer kilo, 700 lirayı dolduranlara yedişer kilo, 1000 lira ve daha fazlasını kazanmış olanlara onar kilo ilâve edilir.

Mesafesi: 2400 metre.

1 — Karakuş (H. Mutlu) 61 kilo.
2 — Vural (F. Özaltınlı) 60 kilo.
3 — Örnek (Halûk Güçlü) 57,5 „

Geçen hafta Vural 1400 metrede her ne kadar kazandı ise de, yarın Karakuşla Örnek arasında 2400 metre mesafeyi birinci olarak bitirmesi oldukça güçtür. Bu koşunun favorileri: Örnek ve Karakuştur.

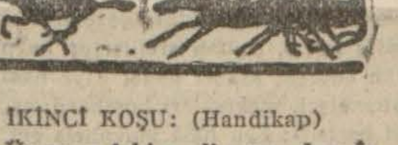

İKİNCİ KOŞU: (Handikap)

Üç yaşındaki yerli yarım kan İngiliz erkek ve dişi taylara mahsustur. İkramiyesi: 345 lira. Birinciye 270 lira, ikinciye 55 lira, üçüncüye 20 liradır. Mesafesi: 1400 metre.

1 — Mehlika (F. Karaosman) 63 k.
2 — Tasvir (F. Karaosman) 58 k.
3 — Neriman (H. Kuru) 57 kilo.
4 — Altıntop (Ş. Kırgül) 53 kilo.
5 — Özen (Y. Urgancı) 47 kilo.

Handikaplarda sıkletin mühim rol oynıyacağı muhakkaktır. Fakat En ağır sıkleti taşımlarına rağmen Mehlika ile Tasvir bu koşuda en göz alan atlardır. Altıntopun da bir sürpriz yapması beklenebilir. Bu koşunun favorileri: Mehlika, Tasvirdir.

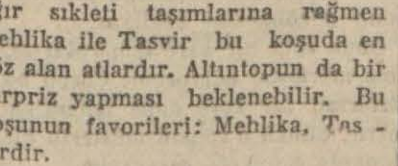

ÜÇÜNCÜ KOŞU:

2000 liralık bir mükâfat kazanmamış olan üç yaşındaki yerli halis kan İngiliz erkek ve dişi taylara mahsustur. İkramiyesi: 355 lira. Birinciye 280 lira, ikinciye 55 lira, üçüncüye 20 liradır. Mesafe: 1800 metre, sıklet 58 kilo.

1 — Mart I (Fikret Atlı) 58 kilo.
2 — Mis (Nihal Atlı) 56,5 kilo.
3 — Thais (F. Karaosman) 56,5 „
4 — Gürayak (Ali Tatlıgil) 56,5 „

Bu koşuya iştirak eden dört atın kuvvetleri aşağı yukarı müsavidir. Bu yarış belki sonuna kadar toplu bir halde geçecek ve son üç, dört yüz metrede Mis ve Mart I'in başa geçerek koşuyu ikisinden birinin birinci olarak bitirmesi en kuvvetli ihtimal dahilindedir. Favoriler: Mis, Mart I.

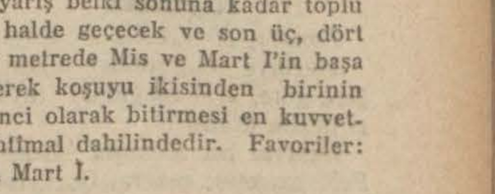

DÖRDÜNCÜ KOŞU:

İki yaşında ve koşu kazanmamış yerli halis kan İngiliz erkek ve dişi taylara mahsustur. İkramiyesi: 500 lira, mesafesi: 1000 metre.

1 — Roi (M. Hitit) 56 kilo.
2 — Umacı (Fikret Atlı) 56 kilo.
3 — Subutay (S. Temel) 56 kilo.
4 — Yetiş (V. Kıvandık) 54,5.
5 — Ayfer (Fahri Atlı) 54,5 kilo.

Günün en heyecanlı koşusu olması ihtimali olan bu yarışa iştirak eden tayların hepsinden bir sürpriz beklenebilir. Fakat en ziyade nazarı dikkati çeken Ankara koşularını kazanan Huma Hatun (Prens Halim) in arkasından daima ikinci gelen Subutay'dır. Ankarada iyi vaziyette koşamıyan Umacı burada Subutay'a tehlikeli olabilir. Favoriler: Subutay, Umacı.

BEŞİNCİ KOŞU: (Satış koşusu)

Dört ve daha yukarı yaştaki halis kan Arap at ve kısraklara mahsustur. İkramiyesi 155 liradır. Birinciye 110 lira, ikinciye 30 lira, üçüncüye 15 lira.

Sıklet: 4 yaşındakiler 58 kilo, beş ve daha yukarı yaştakiler 60 kilo taşıyacaklardır. Mesafe: 2000 metre.

1 — Can (S. Balkır) 60 kilo.
2 — Yaman (İhsan Atlı) 60 kilo.
3 — Vural (F. Özaltınlı) 56 kilo.
4 — Ünlü (Ahmet Geliş) 56 kilo.
5 — Yüksel (Fahri Atlı) 56 kilo.

Bu koşuda da kuvvetler aşağı yukarı müsavidir. Fakat en fazla nazarı dikkati çeken atlar Yüksel ve Ünlüdür. Favoriler: Ünlü, Yüksel.

Üçlü bahis: 3—4—5 inci koşular arasında.

Çifte bahis: 3—4 üncü koşularda.

İkili bahis: 5 inci koşudadır.

Yarın

Fenerbahçe ile

Demirspor - Ankaragücü

Muhteliti Fener stadında karşılaşıyor

Ankaranın Demirspor - Ankaragücü takımlarının Fenerbahçe klübüne müracaatla bir muhtelit şeklinde gelmek istediklerini ve Fenerbahçenin de bu müracaati kabul ettiğini perşembe günü haber vermiştik.

Ankaralılar dün, Demirspor - Ankaragücü muhteliti halinde şehrimize gelmişlerdir.

Ankaralı muhtelit yarın, Fener stadında sarı - lâcivert takımla karşılaşacaktır.

Fenerbahçeliler bu müsabakayı bilhassa Türkiye birinciliklerine hazırlık mahiyetinde olmak üzere ve şüphesiz sıkı bir şekilde yapacaklardır.

Atletizm takımımız

Dün Ankaraya hareket etti

Ankaralı atletlerle bir karşılaşma yapmak üzere İstanbul takımı dün Ankaraya hareket etmiştir. Atletlerimiz Ankarada yarın müsabaka yapacaklardır.

Oniki ada ikinci defa bombardıman edildi

Nevyork, 20 — Maltadaki İngiliz hava kuvvetleri, Oniki Ada üzerinde bir keşif uçuşu yapmışlar ve bundan sonra bombardıman tayyareleri, müstahkem mevkileri bombalamışlardır. İngiliz tayyareleri tamamen üslerine dönmüşlerdir.

Bu harbin başmdanberi Oniki Adanın ikinci bombardımanıdır.

İngiliz kumandanları arasında terfi ve tayinler

Londra, 20 (A.A.) — Röyter: Harbiye nezaretinden bildirildiğine göre, kral aşağıdaki tayinleri tasdik etmişti:

General Sir Edmunt İronside, Feld mareşal; general Gort, talim kuvvetleri umumî müfettişi; liva generali Alanbooke, general salâhiyetile, general İronside yerine Metropol kuvvetleri başkumandanı olacaklardır.

120 Alman tayyaresinin hücumu

Londra, 20 (A.A.) — Hava nezaretinin bir tebliğine nazaran, İngilterenin cenubu şarkî sahilleri açıklarında dün yapılan iki hava muharebesinde 120 Alman avcı ve bombardıman tayyaresi iştirak etmiştir. Öğleyin cereyan eden birinci büyük hücumda 70 e yakın Alman tayyaresi bir deniz nakliye kolunu bombardıman etmeye teşebbüs etmişlerdir. 50 den fazla tayyare de öğleden sonra bir cenup limanını bombardıman etmek teşebbüsünde bulunmuştur.

Fransanın Amerikadaki membaları "Mihver„e kaptırılmıyacak

Vaşington, 20 (A.A.) — Elde resmî hiçbir iş'ar bulunmamasına rağmen iyi haber alan membalardan öğrenildiğine göre Amerika maliye nazırı Morgenthau ve İngiliz murahhası Sir Frederik Pilips, şimdiki Fransız hükûmetinin ve onun vasıtasile Almanyanın Fransanın, Amerikadaki geniş menabiine totaliter devletler lehine vaziyet edilmesine mani olmak yolunu bulacaklardır.

Morgenthau, Pilipsi sureti mahsusada bu meseleyi münakaşa için davet ettiği zannedilmektedir.

Hitlerin nutku

(Baş tarafı 3 üncü sayfada)

müsellâh kuvvetleri ve bilhassa kara ve hava ordusunu, tesbit edilen harekât plânını harfiyyen tatbik ederken, Fransız - İngiliz müsellâh kuvvetlerinin külliyen imhasını istihdaf edecek şekilde ileri sürmekti.

MÜTTEFİK ORDULARI ŞAŞIRTILDI

Schlieffen plânının 1914 te tatbiki esnasında yapılanın hilâfına, askerî harekâtın bütün ağırlığı, yarılması mukarrer cephenin sol cenahına yükselmiş ve düşmana, Alman kıtaatının, bunun aksini yaptığı zihabını vermiştim. Düşmanı aldatmağa muvaffak olduk. Fakat bütün harekâtın idaresinde, bizzat düşman kendi aldığı tedbirlerle bana kolaylık gösterdi. Çünkü, Fransız - İngiliz motörlü kuvvetleri heyeti mecmuasının Belçika önünde toplanmış olması, müttefik ordular başkumandanlığının, bu memlekete kabil olduğu kadar çabuk girmeğe karar verdiğini ispat ediyordu. Harbe sokulan bütün piyade fırkalarının kuvvetine ve mukavemetine dayanarak, İngiliz - Fransız motörlü ordu gruplarının sağ cenahına vurulacak bir darbe, tam bir tahrib ve dağıtma ile, hattâ belki de bir kuşatma ile neticelenecekti.

İkinci hareket olarak, Seine'den Havr'a kadar uzanan mıntakanın ele geçirilmesi ve Langres yaylasından geçerek İsviçre hududuna kadar, en büyük kuvvetler vasıtasile yapılacak olan üçüncü taarruz için Somme'da ve Aisne'de bir hareket mevziinin temin edilmesini tasarlamıştım. Bordeaux cenubuna kadar sahile varınca, harekâtın son safhası ikmal edilmiş olacaktı. Harekât, bu kadro içinde ve bu programla cereyan etti.„

MAREŞAL OLAN GENERALLER

Alman devlet reisi Alman askerlerini methetmiş, muvaffakiyeti görülen kumandanların terfi edildiklerini, bu arada Göringin Almanya birinci feldmareşalllığına, general Brauçiç, general Keitel ile general Milşin feldmareşallığa terfi edildiklerini ve diğer bir çok kumandanların birer derece terfi ettiklerini bildirmiştir.

ALMAN VE SOVYET EMNİYET MINTAKALARI TAYİN EDİLDİ

Hitler bundan sonra Almanyanın ordusunun kuvvetine güvendiğini, milletçe maneviyatın yerinde olduğunu, bol stokları bulunduğunu söylemiş ve demiştir ki:

" — İngilterenin bir tek ümidi kalmıştır: Londrada toplanan memleketsiz krallarla, ordusuz kumandanların tahakkuk ettirecekleri mucizeler...

Sovyet-Alman münasebatı da katî şekilde halledilmiş bulunmaktadır. İngilizler Sovyetlerle aramızda ihtilâf çıkacağını, Ukraynayı, Finlandiyayı, Romanyayı zaptedeceğimizi iddia ederek Türkiyeyi de korkutmaya çalıştılar. Bütün bunlar hayal mahsulüdür. Almanyanın hayat sahalariyle Rusyanın emniyeti bakımından muhtaç olduğu mıntaka hakkında iki devlet arasında tam anlaşma hasıl olmuştur. Almanya ile Rusya arasında hiç bir ihtilâf kalmamıştır. Fakat, İngiltere ricali her meselede olduğu gibi, bu meselede de vaziyetleri ve hâdiselri daima çok geç görmekte, çok geç kavramaktadırlar.

İNGİLTEREYE SULH ÜLTİMATUMU

Acaba İngiltere siyasileri hâlâ harbin devamına mı taraftarlar? Acaba, bu siyasiler, harbin devamının ne demek olduğunu bilmiyorlar mı?..

Hayır! Bu siyasiler: "İngiltere de mahvolsa, Kanadada harbe devam edeceğiz!" diyorlar. Maksatları, İngiliz halkının Amerikaya göçmesi değil, fakat harp ile alâkadar olanların bir an evvel kaçmasıdır.

Emin olunuz ki, devlet ve millet yıkan bu çeşit siyasilerden nefret duyuyorum. Bir kaç gün evvel, Çörçil harp istediğini söyledi. Ve 6 hafta evvel, Alman sivillerine harp ilân ederek, askerî hedef diye hastahaneleri, mektebleri bombardımana başladı: Ben hâlâ mukabele emrini vermedim. Fakat, emrimi verdiğim zaman, İngiltere halkı sonsuz sefalet ve ıstıraba uğrayacaktır. Ve o zaman Çörçil Kanadaya gitmiş bulunacak. Harp taraftarı siyasiler, paralarını çoluk çocuklarını oraya götürmüş olacaklar. Böylece Çörçil İngilterenin kanının emecek, ve İmparatorluğunu da yıkacak.

Bugün milyonlarca Alman bu işin hallini istiyor. Ve ikinci defa karşısına çıkan bu düşmanla katî hesabın görülmesini bekliyor.

Onun için bir kere daha akli selime müracaat ediyorum: Çörçil bu sözlerimi bir kere daha işitemiyecektir. Çünkü o zaman müsterih bir vicdanla harekete geçeceğim."

Bu teklifim kabul edilmezse İngiltereye karşı şiddetli bir harbe girişeceğiz. Bütün Alman milleti ve Alman denizi, hava ve kara kuvvetleri bir tek adam gibi misli görülmemiş şiddetli bir harbe hazır bulunuyorlar."

Gazete sayfaları

Sayfa eb'adında değişiklik yapılamıyacağı hakkında yeni bir karar çıkacak

Ankara, 20 — Gazete sayfalarının tahdidine dair olan Koordinasyon heyeti kararının tatbikatında görülen gayri tabiîlik bu kararın tanzimine esas olan ruh ve maksada aykırı bulunmuştur. Bunun için kararnameye ek bir karar neşri düşünülmektedir.

Bu yeni kararla, ilk kararnamenin neşri gününde intişar etmekte olan gazetelerin sayfa ebadlarında bir değişiklik yapamıyacakları, yapanların ise hemen eski eb'ada dönmeleri lüzumu tasrih ve tesbit olunacaktır.

İş Bankası umum müdürlüğü

İş Bankası umum müdürü Salâhaddin Çamın mebusluğa namzet gösterilmesi üzerine umum müdürlüğe Merkez Bankası umum müdür muavini Sait Erdanın tayini kararlaşmıştır.

Fransada galeyan

(Baştarafı 1 incide)

dut olacak ve peşin para ile yapılacaktır.

FRANSANIN HARİCİ SİYASETİ, İNTİZAR OLACAK

Clermont Ferrand 20 — Tan gazetesi "Toprağa avdet„ serlevhasile yazdığı bir başmakalede Fransız toprağının işletilmesi hakkındaki hükûmetin kararını tasvip ediyor ve diyor ki: "Şimdiki halde Fransanın harici siyaseti, intizar siyaseti olacaktır. Almanya ve İtalya ile münasebatımız, ancak sulhün aktinden sonra tebellûr edecektir.„

Holandalılar

(Baştarafı 1 incide)

mukabele bilmisil tedbirleri almacağını bildirmiştir. Gösterilen sebeb Felemenk müstemlekelerindeki Almanlara fena muamele yapılmakta olmasıdır.

HOLANDA BAŞKUMANDANI NEDEN TEVKİF EDİLDİ?

Londra, 19 (A. A.) — Anep ajansı bildiriyor:

Holanda başkumandanı general Vinkelman on beş gün evvel tevkif edilerek harp esiri sıfatile Almanyaya gönderilmesinin sebebi kumandanın Alman işgal ordusuna rağmen kendi kıtaatına bir tamim göndererek beşinci Alman beyaz kitabının hileli mahiyetini bildirmiş olmasıdır.

Bu kitab Hollanda ve Belçikanın müttefiklerle teşriki mesai etmek suretile bitaraflıklarını bozmuş olduklarını ispat için tanzim edilmiştir.

Ruzveltin nutku

(Baştarafı 1 incide)

hayatî olan emniyetlerin terkini istiyen sözde emniyet usulünü hiç bir zaman kendi arzumuzla kabul etmiyeceğiz.„

Ruzvelt, kendi hükûmetinin daima açık bir tarzda diktatörlüğün inkişafına mâni olduğunu hatırlatarak, tecrübesiz bir hükûmet kendisini istihlâf ettiği takdirde, bu hükûmetin mezkûr politikayı terkederek demokrasileri imha etmek istiyenlere karşı bir yatıştırma siyaseti kullanmıyacağı ümidini izhar etmiştir.

Ruzvelt kendisinin ve B. Hul'ün mütecavizleri takbih eden ve tecavüze mukavemet edenlere sempati göstermiş olan dünkü beyanatına ilâve edecek bir şeyi olmadığını, ve tecavüz kurbanlarına yapmış olduğu yardıma hiç acmadığını ilâve etmiştir.

Ruzvelt sözlerini şöyle bitirmiştir:

"— Reisicumhur kaldığım müddetçe bugünkü siyasetin dış siyasetimiz olarak kalmasını temin için elimden geleni yapacağım. Bu memlekette barışı idame etmek ve memleketi vukubulacak her türlü hâdiseye karşı maddî ve manevî hazırlamak için yaptıklarım hakkında yurddaşlarım tarafından hüküm verilmesini rica ederim. Amerika milleti, temsilî bir demokrasiyi müdafaa edecek ve istikbali cesaret ve imanla karşılıyacaktır.„

Başvekilin tetkik ve ziyaretleri

Ankara, 20 — Büyük Millet Meclisi reisi Abdülhalik Renda ile Başvekil Dr. Refik Saydam beraberlerinde ziraat vekili Muhlis ve müstakil grup reisi Rana Tarhan olduğu halde dün orman çiftliğinde tohum islah istasyonunu ziyaret etmişler ve bu civardaki tarlalarda çalışan Amerikadan getirilmiş yeni makineleri tedkik etmişlerdir.

Başvekil bilâhara hariciye vekâletine giderek hariciye vekili Şükrü Saracoğlu ile bir müddet görüşmüştür.

Parti münhal mebusluklara namzetleri ilân etti

Ankara, 19 (A.A.) — Münhal olan Ankara mebusluğuna belediye azasından avukat Ekrem Ergun, Kırşehir mebusluğuna Niğde parti ve belediye reisi Dr. Hüseyin Ülkü, Seyhan mebusluğuna İş bankası umum müdürü Salâhaddin Çam ve Siirt mebusluğuna eski Konya mebusu ressam Şevket Dağ, Genelbaşkanlık divanınca parti namzedi olarak gösterilmişler dir.

Sayın ikinci müntehiplere bildirir ve ilân ederim.

C.H.P. Başkan Vekili
Başvekil
Dr. Refik Saydam

Hitlerin nutkuna Londradan cevap

(Baştarafı 1 incide)

sız bir mücadelenin birkaç güne, hattâ belki de birkaç saate kadar başlıyacağı muhakkak görülüyor.

Londra radyosu Hitlerin nutkunu müteakip neşriyatta bulunmuş ve İngiliz başvekili Çörçilin bu nutka çok evvelden cevab vermiş olduğunu bildirmiştir. Londra radyosu şöyle demiştir:

"— İngiltere ne merhamet ister, ne de müsamaha!.. İngilizler memleketlerini şehir şehir, köy köy, sokak sokak müdafaa edeceklerdir. Şurası bilinmelidir ki, İngiltere teslim olmıyacaktır. İngilizler memleketlerini teslim etmektense kül haline getirmeği tercih edeceklerdir.„

Diğer taraftan Röyter ajansı nutkun Londrada nasıl karşılandığına dair şunları bildiriyor:

"İyi haber alan mahfillerdeki kanaate göre, Hitlerin söylediği nutuk Başvekile geniş surette yapılan hakaretler ve Duff Coper ve Edene ikinci derecede tahkirler hariç, o derece az şey getirmekte ve her cihetçe o derece kısır bir mahiyet arzetmektedir ki bu nutuk, şimdilik, herhangi bir resmî aksülâmele hiç de lâyık bulunmamaktadır. Parlâmento toplantısında başvekil herhalde bazı mülâhazalar serdeyliyecektir. O zamana kadar bu nutku okuyanlar, nutkun kıymeti hakkında kendi neticelerini bizzat pek güzel istihraç edebileceklerdir.„

BUGÜNKÜ İNGİLİZ GAZETELERİNİN NEŞRİYATI

"İngiliz milleti sonuna kadar harbe devam etmek azmindedir. Bu harp, Hitlerin sistemi ortadan kalkmcaya kadar devam edecektir. Nazizm ve faşizm mağlûb edilmedikçe sulh yoktur.„

İşte bu sabahki İngiliz gazetelerinin, Hitlerin dün geceki nutkuna verdikleri cevaplar bu merkezde dir. Gazeteler Hitlerin İngiltereye karşı savurduğu tehditleri, istihfaf ile karşılıyorlar.

Daily Telegraph gazetesi diyor ki: "Hitlerin hiddet ve infiali harbe devam hususundaki sarsılmaz azmimizi kuvvetlendirmektedir.

Dünyaya ve milletlere hâkim olmak istiyen bir zatla sulh olamaz.„ Taymis gazetesi de diyor ki: "İngilterenin tahakküm ve istibdada karşı açtığı mücadele yalnız bizim davamız değil, medeniyetin, ölmez hürriyet fikrinin davasıdır. Bu dava, galebe çalacaktır.„

KONT ÇİANO BERLİNDE

Berlin, 19 (A. A.) — D. N. B.: — İtalya hariciye nazırı kont Çiano Alman hükûmetinin daveti üzerine kısa bir ziyaret için bugün öğleden sonra Berline gelmiştir. Nazır garda fon Ribentrop ile bazı şahsiyetler tarafından karşılanmıştır. Fon Ribentrop otele kadar İtalyan nazırına refakat etmiş ve misafir nazır otelde Führer namına Dr. Meissner tarafından selâmlanmıştır.

(Hitlerin nutku 3 üncü sayfamızdadır)

Akdenizde bir İngiliz muvaffakiyeti daha...

(Baştarafı 1 incide)

İtalyanın en modern kruvazörlerinden birini batırmaya muvaffak olan Sidney Avustralya donanmasına mensubdur. 1934 senesinde yapılmıştır. Sürati 32.5 mildir. Halbuki batan İtalyan gemisinin sürati 42 mile kadar çıkmaktadır ve donanmanın en süratli kruvazörü idi. Ağır top bakımından iki geminin de silâhları birbirine muadil kuvvette idi ve her ikisinde de 15 lik 8 top vardı. Her iki gemide de iki tayyare bulunmakta idi. Yalnız İtalyan gemisinde ikişerlik dört torpil kovanı olmasına mukabil İngiliz gemisinde dördlük sekiz torpil kovanı bulunuyordu.

Sidney isimli İngiliz gemileri daima talihli çıkmışlardır. Umumî harbde de meşhur Alman kruvazörü Emdeni yine Avustralya donanmasına mensup Sidney isimli bir kruvazör batırmıştı.

İTALYANLAR HENÜZ İTİRAF ETMEDİLER

İtalyada bir yer 19 (a. a.) — İtalyan umumî karargâhının 40 numaralı tebliği:

Hava filolarımızdan biri muhalif hava şartlarına rağmen 3200 kilometre uçarak Cebellüttarık üssüne varmış ve tersane ile diğer askerî hedefleri tesirli bir surette bombardıman etmiştir.

Sicilya kanalını geçmeye teşebbüs ettiği sırada tayyarelerimiz tarafından yakalanan bir vapura iki bomba isabet etmiş ve vapur ağır hasara uğrayarak mürettebatı tarafından kendi haline bırakılmıştır.

Bütün tayyarecilerimiz üslerine dönmüşlerdir.

Doğu Akdenizinde bir düşman denizaltısı batırılmıştır.

CEBELÜTTARIKI TAKVİYE

Madrid, 19 (a. a.) — Haber alındığına göre Atlantikten gelen 3 İngiliz nakliye vapuru Cebellüttarık körfezine girmiştir. Vapurda bulunan 1600 asker ile bir miktar top karaya çıkarılmıştır. 1700 asker vapurda kalmıştır. Bunların da karaya çıkıp çıkmayacakları malûm değildir.

BİR İNGİLİZ MAYN GEMİSİ BATTI

Londra, 19 (a. a.) — Bahriye nezaretinden tebliğ edilmiştir:

Mayn topiayıcı gemisi haline konulan balıkçı vapuru Rinokia cenub sahili açıklarında düşman tayyarelerinin taarruzuna uğramış ve vuku bulan muharebede bir düşman tayyaresi denize düşürülerek batmıştır. Vapurda üç kişi ölmüştür.

TAYYARE FAALİYETİ

Londra, 20 — İngiliz bombardıman tayyareleri dün Almanya üzerinde yeni bir akın yapmışlardır.

Essen civarında Krup silâh fabrikaları bombardıman edilmiştir. Ayrıca Brem, Roterdam, Ham, Emden ve Gand askerî hedefleri muvaffakiyetle bombalanmıştır. Dört İngiliz tayyaresi üssüne dönmemiştir.

Alman tayyareleri de dün İngiltereye taarruzlarda bulunmuşlardır. On bir Alman tayyaresi düşürülmüştür. Iki şehirde bazı hasarlar ve yaralılar vardır. Almanların İngiltere üzerinde düşürülen tayyareleri 217 yi bulmuştur.

Gazi lisesi talebesi Ebedî Şefin kabrine çelenk koydular

Ankara Gazi lisesi son sınıf talebeleri 20 günlük kamplarını bitirerek dağılmaları münasebetile dün Ebedî Şef Atatürkün muvakkat kabirlerini ziyaret eylemiş ve gerek kabre ve gerek zafer anıtına merasimle çelenkler koymuşlardır.

Bu sabahki konvansiyonelle gelenler

İspanya sefaretinin kâtibi Şubert ailesi ile beraber bugünkü ekspresle şehrimize gelmiştir. Alman sefaretinin bir kâtibi de aynı trenle gelmitşir.

Bu sabahki konvansiyonel trenile şehrimize bir Polonyalı mülteci grupu daha gelmiştir.

Yunan sularından geçen vapurlara muhabere yasak

Yunan hükûmeti alâkadarlara müracaat ederek Yunan sularından geçmekte olan gemilerin hariç le telsiz muhaberesi yapmalarını menettiğini bildirmiştir.

Kaçırılmıyacak fırsat

"VAKIT" Gazetesinin tenzilâtlı kitap kuponlarını toplamayı ihmal etmeyiniz. Dünya şaheserlerini kolayca elde etmek için bundan daha güzel bir fırsat her zaman ele geçmez.

Yeni bir korsan gemisi faaliyette

Cenup Okyanusunda İngiliz vapuru batırıldı

Londra, 20 — Atlas Okyanusunda yeni bir korsan gemisinin faaliyette olduğu anlaşılmaktadır.

Bir muavin harp gemisi olduğu tahmin edilen bu korsan gemisi beş bin tonluk "King John„ vapurunu, altı bin tonluk "Devizian„ İngiliz vapurlarını batırmıştır.

Halk ekmeği tecrübe yapıldı

Halk ekmeği için dün iki yerde tecrübeler yapılmış ve piyasaya ekmek nümunesi Ticaret Vekâletine gönderilmiştir. Yalnız bu ekmeğin devamlı şekilde kalitesini değişmeden çıkarılabilmesi için sin hergün aynı miktarlarda ve yumuşak buğday vermesi zımgelmektedir. Halbuki sert buday müvaredatı hergün aynı tarda değildir. Tetkikler yapılmaktadır.

Nikâh Töreni

Tanınmış ediplerimizden Sayın İzzet Sedesin kızı Bayan Nazan İkdam arkadaşımızın yazı işleri müdürü Bay Murat Kayahanın nikâh töreni dün Beyoğlu belediye salonunda büyük ve güzide bir kalabalık huzuruyla yapılmıştır. Genç ni yuvayı kutlular, iki taraftan dileriz.

Bu sabah iki Yunan gemisi bi geldi, biri çinko yüklü

Bu sabah limanımıza Pire'den Monniko adında bir Yunan gemisi gelmiştir. Gemi çinko yüklüdür. Yükünü boşalttıktan sonra, bugün Pireden boş olarak gelen Dromo adındaki Yunan gemisi beraber, limanımızdan ihracat eşyası yükleyip Yunanistana gidecektir.

Tarih kurumu iki yeni eser neşretti

Ankara 19 (A.A.) — Türk tarih kurumu neşriyatının sekizinci sırasine dahil eserlerden aşağıdakileri yazılı olanların tabıları bitmiş ve satışa çıkarılmıştır.

1 — Yusuf Akçura: Osmanlı devletinin dağılma devri

2 — Hikmet Bayur: Türk inkılâbı tarihi cilt: 1

Her iki eser de yakın tarihimizin anahatlarını en yeni vesikalara istinaden tetkik etmektedir.

Yeni İzmir valisi Samsundan ayrıldı

Samsun, 19 (A.A.) — İzmir valiliğine tayin edilen valimiz Fuat Tuksal yeni vazifesi başına gitmek üzere bugün şehrimizden ayrılmış ve istasyonda bütün memurlar, küller ve binlerce halk tarafından uğurlanmış ve bir kıta asker tarafından selâmı ifa eylemiştir.

POLİSTE:

Feshane fabrikasında yangın çıktı

Defterdarda Sümerbanka Feshane fabrikasındaki yün yıkama dairesinde yağ süzgeçinin yanında bulunan elektrik tellerinde kontakt yapması neticesinde yangın çıkmışsa da hemen söndürülmüştür.

BİR KIZA MOTOSİKLET ÇARPTI

Unkapanında Atlamataşı Süpürgeci hanında oturan 13 yaşındaki Selime, dün Bostancı istasyonundan geçerken Ereğlide Körkuyu sokağında 18 numaralı evde oturan Tahsinin plâkasız motosikletinin sademesine uğrıyarak yaralanmıştır. Suçlu tutulmasın yakalanmıştır.

TAHTAPERDE TAMİR EDERKEN..

Kuruçeşmede Kırbaç sokağında 27 numaralı evde oturan 90 yaşındaki Yusuf evinin tahtaperdelerini tamir ederken düşüp yaralanmıştır.

BİR İŞÇİNİN PARMAKLARI KESİLDİ

Nuripaşa madeni eşya fabrikasında kum tezgâhında çalışan Rıza Yalçın dün dalgınlık neticesinde parmağını makineye kaptırmıştır. Parmakları kesilen Rıza hastaneye kaldırılmıştır.

İstanbul Levazım Amirliğinden verilen haricî askerî kıtaatı ilânları

300:370 beygirlik bir adet Dizel motörü pazarlıkla satın alınacaktır. Muhammen bedeli 38.000 lira, katî teminatı 5700 liradır. İhalesi 23-7-940 ... günü saat 11 de Ankarada M.M.V. hava satmalma komisyonunda yapılacaktır. Şartnamesi 190 kuruşa komisyondan alınır. İsteklilerin katî teminat ve kanunî belgelerile komisyona gelmeleri. (282) (5997)

* * *

186.000 kilo sığır eti kapalı zarfla eksiltmeye konmuştur. İhalesi 6-8-940 ... günü saat 10 da Ispartada tümen satmalma komisyonunda yapılacaktır. Tahmin bedeli 26.520 lira ilk teminatı 1989 liradır. İsteklilerin kanunî vesikalarile teklif mektuplarını saat 9 a kadar komisyona vermeleri. (380) (6328)

* * *

6500 çift fotin kapalı zarfla eksiltmeye konmuştur. Muhammen bedeli ...200 lira ilk teminatı 3315 liradır. İhalesi 5-8-940 pazartesi günü saat 15 ... Sivasta askerî satmalma komisyonunda yapılacaktır. Şartname ve nümune hergün komisyonda görülür. İsteklilerin belli gün ve saatten bir saat evveline kadar kanunî vesikalarile teklif mektuplarını komisyona vermeleri. (389) (6336)

* * *

Muayyen günde verilen fiyat lâyık had görülmediğinden 3000 adet dikilmiş elbise ile 1000 adet mamul kaput yeniden pazarlıkla satın alınacaktır. ... elbiseler 1090 kaputlar 899 kuruştur. Hepsinin muhammen bedeli ...690 lira olup katî teminatı 6254 liradır. Pazarlığı 25-7-940 perşembe günü saat 11 de Ankarada M.M.V. hava satmalma komisyonunda yapılacaktır. Şartname evsaf ve nümunesi 210 kuruşa komisyondan alınır. İsteklilerin muayyen gün ve saatte katî teminat ve kanunî belgelerile komisyona gelmeleri. (385) (6333)

* * *

İhalesi 7-8-940 günü olarak tayin edilmiş olan muhtelif numaralı 58.800 kilo keten ipliğinin alınmasından şimdilik sarfınazar edildiği.

* * *

Hepsine tahmin edilen fiyatı 49.000 lira olan 450 koşum semeri ile 1350 ... pazarlıkla satın alınacaktır. İhalesi 29-7-940 pazartesi günü saat ... tedir. Katî teminatı 7350 liradır. Şartnamesi 245 kuruşa komisyondan alınır. Taliplerin muayyen vakitte Ankarada M.M.V. satınalma komisyonuna gelmeleri. (383) (6331)

* * *

Beher adedine tahmin edilen fiyatı 150 kuruş olan 50.000 adet emaye er ...tarası 30-7-940 salı günü saat 11,30 da Ankarada M.M.V. satmalma komisyonunda pazarlıkla satın alınacaktır. İsteklilerin 10.000 lira katî teminat ile birlikte pazarlık gün ve saatinde komisyonda bulunmaları. (374) (6293)

* * *

70 ton sadeyağına talip çıkmadığından bir ay müddetle pazarlığa bırakılmıştır. İlk pazarlığı 26-7-940 cuma günü saat 15 tedir. İsteklilerin 5975 ... teminatlarile Edirnede Lalapaşada askerî satmalma komisyonuna gelmeleri. (378) (6326)

* * *

800 ton arpa pazarlıkla satın alınacaktır. İhalesi 29-7-940 pazartesi günü saat 11 de Erzurumda Lv. âmirliği satmalma komisyonunda yapılacaktır. Tahmin bedeli 44,000 lira ilk teminatı 3300 liradır. Şartnamesi Ankara ve ... Lv. Amirlikleri satmalma komisyonlarında görülür. (382) (6330)

* * *

2,4X4,28 ebadında 3000 liralık eşya ve 2X2 ebadında 2000 liralık mekkâri ... satın alınacaktır. Pazarlıkları 23-7-940 salı günü saat 11 de Edirnede ... müşiriyet dairesinde satmalma komisyonunda şartnamesinde yazılı ebat ... eşkâlde isteklilerin getirecekleri örtülerden beğenilerek tutulan nümune ...den yapılacaktır. Teminatı 750 liradır. Evsaf ve şartnamesi komisyonda görülür. İsteklilerin belli gün ve saatte komisyona gelmeleri. (386) (6334)

* * *

Aşağıda yazılı mevad pazarlıkla 24-7-940 günü hizalarında yazılı saatlerde İzmitte Tümen satmalma komisyonunda yapılacaktır. İsteklilerin kanunî vesikalarile belli saatte komisyona gelmeleri. (388) (6335)

Cinsi	Miktarı kilo	Tutarı lira	Teminatı lira	İhale saati
Arpa	315.800	17.369	1303	15
Arpa	315.800	17.369	1303	15
Arpa	315.800	17.369	1303	15
Arpa	144.000	6.480	487	15

* * *

Aşağıda cinsleri yazılı muytabiyeler pazarlıkla satın alınacaktır. İhalesi 24-7-940 çarşamba günü saat 16 da Edirnede eski müşiriyet dairesinde satın alma komisyonunda isteklilerin getirecekleri nümunelerden beğenilen ve nümune tutulan üzerinden yapılacaktır. Şartnamesi komisyonda görülür. (387) (6338)

Adet		Adet	
1000	Kadana yem torbası	5000	gebre
4000	Yerli yem torbası	3000	kaşağı
5000	Kıl kolan	500	paybent
2000	Yerli belleme		
3000	İp yular başlığı		
2000	Zincir yular sapı		
2000	Semer urganı		

* * *

258,000 kilo yulaf kapalı zarfla alınacaktır. Muhammen bedeli 18795 lira ilk teminatı 409 lira 62 kuruştur. İhalesi 2-8-940 cuma günü saat 16 da Kayseri As. Satmalma Ko. da yapılacaktır. Şartnamesi İstanbul, Ankara Lv. Amirlikleri ve Kayseri askerî Satmalma Ko. da görebilirler. İsteklilerin kanunun 2,3 üncü maddelerindeki vesaik ile birlikte teklif mektuplarını ihale saatinden bir saat evveline kadar Ko. na vermeleri. (341) (6152)

* * *

280,000 kilo sığır veya keçi eti Diyarbakırda Kor satınalma Ko. da kapalı zarfla eksiltmeye konulmuştur. Eksiltmesi 6 ağustos 940 salı günü saat ... da yapılacaktır. Muhammen bedeli 70 bin lira olup teminatı 4750 liradır. Şartnamesi hergün Ko. da görülebilir. Teklif mektupları eksiltme saatinden ... evveline kadar kabul edilir. (343) (6154)

* * *

2736 ton odun kapalı zarfla alınacaktır. İhalesi 7-8-940 çarşamba günü saat 11 de Edirnede eski müşiriyet dairesinde satmalma Ko. da yapılacaktır. Tahmin edilen tutarı 29050 lira ve teminatı 3679 liradır. Evsaf ve şartnamesi hergün Ko. da görülebilir. İsteklilerin sözü geçen günde ihale saatinden bir saat evvel teklif mektuplarını Ko. na vermiş olmaları. (346) (6157)

* * *

Kapalı zarfla 660 ton kuru ot eksiltmeye konulmuştur. Muhammen bedeli 29700 ve ilk teminatı 2227 lira 50 kuruştur. İhale 2-8-940 cuma günü saat 15 te Sıvasta As. Sa. Al. Ko. da yapılacaktır. Şartname hergün Ko. da görülebilir. İsteklilerin belli gün ve saatte zarflarını ihale saatinden bir saat evvel Ko. na vermeleri. (347) (6158)

* * *

1274 ton odun kapalı zarfla satın alınacaktır. İhalesi 10-8-940 cumartesi günü saat 11 de Edirnede eski müşiriyet dairesinde satmalma Ko. da yapılacaktır. Tahmin edilen tutarı 22932 ve teminatı 1720 liradır. Evsaf ve şartnamesi hergün Ko. da görülebilir. İsteklilerin sözü geçen günde ihale saatinden en geç bir saat evvel teklif mektuplarını Ko. na vermeleri. (348) (6159)

Beher metresine tahmin edilen fiatı 120 kuruş olan 150.000 metre arka... bez pazarlıkla münakaşaya konmuştur. İhalesi 22_7_1940 pazartesi günü saat 11 dedir. Katî teminatı 20.500 liradır. Şartname ve evsafı 9 liraya komisyondan alınır. İsteklilerin kanunun emrettiği belgeleriyle ihale saatinde Ankarada M. M. V. satın alma komisyonuna gelmeleri. (372) (6219)

* * *

Aşağıda miktarı yazılı dört kalem ayrı ayrı kapalı zarfla eksiltmeye konmuştur. İsteklilerin eksiltme saatinden bir saat evvel Bitliste satmalma Ko. na tekliflerini vermeleri. (350) (6161)

Miktarı kilo	tahmin bedeli lira	ilk teminatı lira	münakasa tarihi saati
20.000	18000	1350	31/7/940 çarşamba 15
150.000	90000	6750	31/7/940 çarşamba 11
150.000	30000	2250	2/8/940 cuma 11
1700.000	25500	1912	2/8/940 cuma 15

Aşağıda yazılı üç kalem et hizalarında yazılı günlerde kapalı zarfla eksiltmesi yapılacaktır. Şartnamesi Elâzığda satmalma Ko. da görülebilir. İsteklilerin eksiltme saatinden bir saat evvel teklif mektuplarını Elâzığda tümen satmalma Ko. na vermeleri. (353) (6164)

Cinsi	miktarı ton	T. bedeli lira	Teminatı lira	ihale tarihi
Sığır eti	120	24000	1800	30/7/940 saat 16
"	240	45600	3420	30/7/940 saat 10
"	240	48000	3600	31/7/940 saat 16

* * *

Beher metresine tahmin edilen fiatı 23.5 kuruş olan 400.000 metre çamaşırlık bez pazarlıkla münakasaya konmuştur. İhalesi 23_7_1940 salı günü saat 11dedir. Katî teminatı 11.900 liradır. Evsaf ve şartnamesi 470 kuruşa komisyonundan alınır. İsteklilerin kanunun emrettiği belgeleriyle ihale saatinde Ankarada M. M. V. satın alma komisyonuna gelmeleri. (372) (6292)

* * *

Beher kilosuna tahmin edilen fiatı 285 kuruş olan 15000 kilo yün çorap ipliği pazarlıkla münakasaya konmuştur. İhalesi 22-7-1940 pazartesi günü saat 15 dedir. Katî teminatı 6412 lira 50 kuruştur. Evsaf ve şartnamesi 215 kuruşa komisyondan alınır. İsteklilerin kanunun emrettiği belgeleriyle ihale saatinde Ankarada M. M. V. satın alma komisyonuna gelmeleri. (375) (6294)

* * *

50.000 kilo koyun eti kapalı zarfla eksiltmeye konmuştur. İhalesi 22—7—940 pazartesi günü saat 15 de Çorluda Kor satınalma komisyonunda yapılacaktır. Tahmin bedeli 26,000 lira ilk teminatı 1950 liradır. Evsaf ve şartnamesi Ankara ve İstanbul Lv. Amirlikleri satmalma komisyonunda görülür. İsteklilerin kanunun 2 ve 3 cü maddelerindeki belgelerile belli gün ihale saatinden bir saat evvel teklif mektuplarını komisyona vermeleri. (228) (5732)

* * *

56.700 patlıcan, 56.700 Ayşekadın, 21,700 domates, 3150 taze biber. 2520 kilo taze bamya kapalı zarfla eksiltmeye konmuştur. İhalesi 25-7-940 perşembe günü saat 15 te yapılacaktır. Muhammen tutarı 12.992 lira ilk teminatı 974 lira 41 kuruştur. Şartnamesi komisyonda görülür. İsteklilerin ilk teminatı ve teklif mektuplarını ihale saatinden bir saat evvel Hadımköyde askerî satmalma komisyonuna vermeleri. (242) (5793)

* * *

108.000 kilo sığır eti kapalı zarfla eksiltmesi 5 ağustos 940 pazartesi günü saat 15 te İzmitte satınalma Ko. da yapılacaktır. Tahmin edilen fiyatı 31 kuruş 66 santim olup tutarı 32195 lira ilk teminatı 2305 liradır. İsteklilerin belli gün ve saatinden bir saat evvel kapalı zarflarını ihtiva eden teklif mektuplarını İzmitte satmalma Ko. na vermeleri. (310) (6060)

* * *

Aşağıda miktarı yazılı odunlar 26-7-940 cuma günü hizalarında yazılı saatlerde kapalı zarfla eksiltmeleri yapılacaktır. İsteklilerin Edirnede Lalapaşa askerî satmalma komisyonuna ihale saatlerinden bir saat evvel kanunî vesikalarile teklif mektuplarını vermeleri. Şartnamesi komisyonda görülür. (270) (5931)

Miktarı kilo	tutarı lira	teminatı lira	ihale saati
3.265.000	52,240	3862	10
1.048.000	16.288	1222	11
1.265.000	20.240	1018.50	15
2.455.000	29.280	2196	6.5

* * *

İki depo kapalı zarfla eksiltmeye konmuştur. Keşif bedeli 39.991 lira 68 kuruş ilk teminatı 3000 liradır. İhalesi 26-7-940 cuma günü saat 11 de Ankarada M.M.V. hava satmalma komisyonunda yapılacaktır. Keşif evrakı 200 kuruşa komisyondan alınır. İsteklilerin kanunun 2 ve 3 üncü maddelerinde yazılı vesaik ve ilk teminatlarile teklif mektuplarını muayyen saatten bir saat evvel komisyona vermeleri. (274) (5935)

* * *

156.000 kilo sadeyağı pazarlıkla satın alınacaktır. Muhammen fiyatı 125 kuruştur. İhalesi 25-7-940 perşembe günü saat 11 de Çanakkalede Mst. Mevki satmalma Ko. da yapılacaktır. İstekliler ihale saatinde teminat akçeleri olan 11000 lirayı ve ihale kanununun 2,3 üncü maddelerindeki vesaik ile birlikte Ko. na müracaatları. (356) (6203)

* * *

454.000 kilo yulaf kapalı zarfla satın alınacaktır. İhalesi 5-8-940 saat 16 dadır. Muhammen bedeli 24970 lira ilk teminatı 1872 lira 76 kuruştur. İsteklilerin teklif mektuplarını ihale saatinden bir saat evvel Dörtyolda alay satmalma Ko. na vermeleri. (352) (6163)

* * *

Pazarlıkla 5000 çift erat fotini yaptırılacaktır. Pazarlığı 22-7-940 pazartesi günü saat 15 te İzmirde Lv. Âmirliği satmalma komisyonunda yapılacaktır. Tahmin bedeli 32,500 lira katî teminatı 4875 liradır. Şartnamesi hergün komisyonda görülür. İsteklilerin kanunî vesikalarile belli saatte komisyona gelmeleri. (363) (6237)

* * *

Hepsine tahmin edilen fiyatı 67.000 lira olan 2000 adet varil pazarlıkla satın alınacaktır. İhalesi 24-7-940 çarşamba günü saat 14 tedir. Katî teminatı 9200 liradır. Şartnamesi 335 kuruşa komisyondan alınır. Taliplerin muayyen vakitte Ankarada M.M. V. satmalma komisyonuna gelmeleri. (6241) (367)

* * *

Aşağıda cins ve miktarları yazılı mevad hizalarında yazılı gün ve saatlerde kapalı zarfla satın alınacaktır. Şartnameleri komisyonda görülür. Teklif mektupları ihale saatlerinden birer saat evvel Islahiyede askerî satmalma komisyonuna verilmiş olması lâzımdır. (235) (5691)

Cinsi	miktarı kilo	tutarı lira	teminatı lira	ihale günü ve	saati
Un.	468.000	62.712	4386	24/7/940	9
Un.	164,000	22.550	1691	24/7/940	11
Un.	324.000	43.492	3232	24/7/940	14
Un.	192.000	26.400	1980	24/7/940	16
Sadeyağı.	30.500	34.922	2619	25/7/940	9
Sadeyağı	24.000	27.600	2070	25/7/940	11
Sadeyağı.	13.000	15.210	1141	25/7/940	14
Sığır eti.	138.000	29.670	2225	25/7/940	16
Sığır eti.	97.200	20.898	1567	26/7/940	9
Kuru ot.	504.000	18.900	1418	26/7/940	14

* * *

325.000 kilo sığır eti kapalı zarfla eksiltmeye konmuştur. Şartnamesi Ankara, İstanbul ve Konyada Lv. Âmirliği satmalma komisyonlarında görülür. Muhammen bedeli 78.000 lira ilk teminatı 6612 lira 50, eksiltmesi 24-7-940 çarşamba günü saat 11 de Konyada Lv. Âmirliği satmalma komisyonunda yapılacaktır. İsteklilerin belli günde saat 10 a kadar teklif mektuplarını komisyona vermeleri. (195 (5581)

* * *

325.000 kilo keçi eti kapalı zarfla eksiltmeye konmuştur. Şartnamesi Ankara, İstanbul ve Konya Lv. Âmirliği satmalma komisyonunda görülür. Muhammen bedeli 84.500 lira ilk teminatı 7587 lira 50 kuruştur. Eksiltmesi 24-7-940 çarşamba günü saat 11 de Konyada Lv. Âmirliği satmalma komisyonunda yapılacaktır. İsteklilerin belli saatten bir saat evveline kadar kanunî vesaik ve teklif mektuplarını komisyona vermeleri. (196) (5582)

* * *

Surbehan birliklerinin 3.871,830 kilo tezeğine gününde talip çıkmadığından kapalı zarfla tekrar eksiltmesi 26-7-940 cuma günü saat 15 te Ağrıda askerî satmalma komisyonunda yapılacaktır. Tahmin bedeli 38.718 lira 30 kuruş ilk teminatı 2904 liradır. Teklif mektupları saat 14 de kadar kabul edilir. Şartnamesi kolordunun tekmil garnizonlarında görülür. (254) (5846)

* * *

462 ton sığır etinin beher kilosuna teklif edilen 22 kuruş fiyat pahalı görüldüğünden eksiltmesi 24-7-940 çarşamba günü saat 14 tedir. Tahmin bedeli 83.160 lira ilk teminatı 5048 liradır. İsteklilerin tayin edilen günde Sarıkamışta askerî satmalma komisyonuna gelmeleri. Şartname ve evsafı kolordunun tekmil garnizonlarında ve Ankara, İstanbul Lv. Âmirlikleri satmalma komisyonlarında görülür. (241) (5792)

* * *

1100 ton kuru ot kapalı zarfla eksiltmeye konmuştur. İhalesi 26-7-940 cuma günü saat 11 de Edirnede eski müşiriyet dairesinde satmalma komisyonunda yapılacaktır. Tahmin bedeli 49.500 lira ilk teminatı 3713 liradır. Evsaf ve şartnamesi komisyonda görülür. İsteklilerin teklif mektuplarını en geç ihale saatinden bir saat evveline kadar komisyona vermeleri. (243) (5794)

* * *

3856 ton buğday kırması kapalı zarfla eksiltmeye konmuştur. Tahmin bedeli 89.441 lira ilk teminatı 5722 lira 5 kuruştur. Eksiltmesi 25-7-940 perşembe günü saat 11 dedir. İhale Lüleburgazda askerî satmalma komisyonunda yapılacaktır. Şartnamesi komisyonda görülür. Teklif mektupları belli gün ve saatten bir saat evvel komisyona verilmesi. (244) (5795)

* * *

Aşağıdaki mevad kapalı zarfla eksiltmeye konmuştur. İhalesi 25-7-940 günü hizalarında yazılı saatlerde Edirnede Lalapaşada askerî satmalma komisyonunda yapılacaktır. Evsaf ve şartnamesi komisyonda görülür. İsteklilerin kanunda yazılı vesikalarile birlikte teklif mektuplarını ihale saatinden bir saat evveline kadar komisyona vermeleri. (246) (5797)

Cinsi	miktarı kilo	tutarı lira Krş.	teminatı lira Krş.	ihale saati
Arpa	6.253.740	372.097 53	18.634	11
Patates.	816.000	42.996 80	3.222 76	15
Bulgur	216.000	36.288	2721 60	16.5

* * *

1,270.000 kilo sığır etinin ilânı noksanından ihalesi yapılamamıştır. Mezkûr etler yeniden kapalı zarfla eksiltmeye konmuştur. İhale günleri 22-23-24/7/940 pazartesi, salı, çarşamba günleri saat 11 den 17 ye kadardır. Mezkûr etlerin her partisinin ilk teminatı 3875 ve 2888 lira arasındadır. Eksiltmeye iştirak edecekler yazılı saatlerden bir saat evvel zarflarını vermeleri lâzımdır. Şartnamesi komisyonda görülür. İsteklilerin Vizede askerî satmalma komisyonuna gelmeleri. (247) (5798)

* * *

1830 ton buğday kırdırılacaktır. Evsafı dahilinde tümen birlikleri anbarlarına kadar nakliyesi müteahhide ait olmak üzere muhammen bedeli 58.560 lira ilk teminatı 4392 liradır. Eksiltmesi 26-7-940 cuma günü saat 10 da Elâzığda tümen satmalma komisyonunda yapılacaktır. Evsaf ve şartnamesi komisyonda görülür. İsteklilerin belli günde saat 9 a kadar teklif mektuplarını komisyona vermeleri. (281) (5984)

* * *

39,600 kilo sadeyağı kapalı zarfla eksiltmeye konmuştur. İhalesi 29-7-940 pazartesi günü saat 16 da İzmirde Lv. Âmirliği satmalma komisyonunda yapılacaktır. Tahmin bedeli 45.540 lira ilk teminatı 3416 liradır. Şartnamesi komisyonda görülür. İsteklilerin kanunî vesikalarile teklif mektuplarını ihale saatinden bir saat evvel komisyona vermeleri. (282) (5985)

* * *

77.550 kilo sadeyağının 29-7-940 pazartesi günü saat 11,30 da kapalı zarfla eksiltmesi yapılacaktır. Tahmin bedeli 90733 lira ilk teminatı 5787 liradır. Şartnamesi komisyonda görülür. İsteklilerin kanunî vesikalarile teklif mektuplarını ihale saatinden bir saat evvel İzmir Bornovada askerî satın alma komisyonuna vermeleri. (286) (5989)

* * *

108.000 kilo sığır eti 29-7-940 pazartesi günü saat 10 da kapalı zarfla eksiltmeye konmuştur. Tahmin bedeli 23.760 lira ilk teminatı 1782 liradır. Şartnamesi komisyonda görülür. İsteklilerin kanunî vesaiklerile teklif mektuplarını ihale saatinden bir saat evvel İzmir Bornovada askerî satmalma komisyonuna vermeleri. (287) 5990)

* * *

2.000.000 kilo odun kapalı zarfla eksiltmeye konmuştur. Muhammen tutarı 25.000 lira ilk teminatı 1875 liradır. Eksiltmesi 3-8-940 cumartesi günü saat 10 da Siirtte askerî satmalma komisyonunda yapılacaktır. Şartnamesi komisyonda görülür. İsteklilerin teminat ve teklif mektuplarını ihale saatinden bir saat evvel komisyona vermeleri. (288) (5991)

* * *

20.000 kilo sadeyağı kapalı zarfla eksiltmeye konmuştur. İhalesi 5-8-940 pazartesi günü saat 10 da Siirtte askerî satmalma komisyonunda yapılacaktır. Muhammen bedeli 20.000 lira ilk teminatı 1500 liradır. Şartnamesi komisyonda görülür. İsteklilerin kanunî vesikalarile teklif mektuplarını ihale saatinden bir saat evvel komisyona vermeleri. (289) (5992)

* * *

2.000.000 kilo kuru ota talip çıkmadığından tekrar kapalı zarfla eksiltmesi 29-7-940 pazartesi günü saat 17 de yapılacaktır. Tahmin fiyatı 110.000 lira ilk teminatı 8250 liradır. Evsaf ve şartnamesi komisyonda görülür. İsteklilerin kanunî vesaik ve teminatlarını ihale saatinden bir saat evvel Edirnede sanayi kışlasında satmalma komisyonuna vermeleri. (290) (5993)

* * *

80.400 kilo çubuk makarnanın 29-7-940 pazartesi günü saat 15 te kapalı zarfla eksiltmesi yapılacaktır. Tahmin bedeli 16.884 lira, ilk teminatı 1266 liradır. Şartnamesi komisyonda görülür. İsteklilerin kanunun 2 ve 3 üncü maddelerinde yazılı vesaikle teminat ve teklif mektuplarını ihale saatinden bir saat evvel İzmirde Bornovada askerî satmalma komisyonuna vermeleri. (291) (5994)

BİR NAZİ CASUSUNUN İTİRAFLARI

Nakleden: Fethi Kardeş

—22—

— Pek âlâ.. Fakat Franç Şnayderin ifadesine göre, onunla Şlagerin arasındaki alışverişi siz gayet tabiî, her zaman yapılan bir muamele gibi telâkki etmiş, hattâ plânları görünce gülümsemişsiniz. Mülâkatın sonunda bariz bir heyecan ve sevinçle nazi selâmı vermişsiniz. Bütün bunlar sizin Şlagerle müşterek olduğunuzu göstermez mi?

— Bütün bunlar birtakım faraziyelerden ibaret. Ben Almanım, Amerika tabiiyetinde değilim. Üstelik Şlageri seviyorum. Bu vaziyette dün akşam başka bir tavır almamı benden nasıl bekliyebilirsiniz?

— Pek âlâ. Bunu başka bir gün münakaşa ederiz. Fakat Şlagerin gözünüz önünde Amerika millî müdafaasını alâkadar eden plânlar satmaldığını gördüğünüzü inkâr edemezsiniz.

— Şlager filhakika birtakım plânlar satmaldı ama ben bunlara bakmadım. Neye dair olduğunu bilmiyorum.

— Bunu da kabul edelim. Şlagerin Şnaydere bu çeşit plânlar ve malûmat çalması için maaş bağladığını, mükâfat vaadettiğini de inkâr edecek misiniz?

— İnkâr etmezsem ne çıkar? Bu benim aleyhimde bir delil olarak kullanılamaz ki...

— Şu halde bu işte sizin tamamile pasif bir rolünüz olduğu iddiasındasınız?

— Evet.

— Mademki öyle el çantanızda bulduğum şu kâğıdın manası ne?

Rönar masanın çekmesinden çıkardığı katlanmış bir kâğıdı genç kadına doğru uzatmıştı.

Hilda bu hücumu beklemiyordu. El çantasını, apartımandayken ancak birkaç saniye gözü önünden ayırmıştı. Çantasını sonra hiç bırakmamıştı, şimdi de dizlerinin üstünde tutuyordu.

Demek çantasını karıştırmışlardı? Halbuki kendisi, bu tehlikeli kâğıdı alıp imha etmek imkânını bulamamıştı. Çünkü hiç yalnız kalmamıştı. Daima göz hapsindeydi. Bu yeni darbe müthişti. Sarardı ve titredi.

Rönar devam ediyordu:

— Haber vereyim ki şifre çözme şubemiz çok mükemmeldir; bir saat zarfında bu harflerin, bu sütun halinde sıralanmış rakamların neye delâlet ettiğini bulup çıkaracaktır. Ben bunun gizli muhabereler için bir şifre olduğuna inanmış bulunuyorum.

(Devamı var)

SUAD GÜN KONSERİ

BU AKŞAM

Maçkada KÜÇÜK ÇİFTLİK Parkında

Ayrıca: ÇIGAN ORKESTRASI

ZENGİN VARYETE duhuliye serbesttir.

Fiyatlarda zam yoktur. Tel: 81992

RADYO

20.7.940 Cumartesi

7.30: Program ve memleket saat ayarı, 7.35. Müzik: 8.00: Ajans, 8.10 Ev kadını, 8.20/8.30: Müzik, 13.30: Program, 13.35: Müzik: Muhtelif şarkılar (Pl.) 13.50 Ajans, 14.05: Müzik Plâklarla muhtelif şarkılar programının devamı, 14.20: Müzik: Riyaseti cumhur bandosu, 15.00/15.30: Müzik, 18.00: Program ve memleket saat ayarı, 18.05: Müzik: Senfonik parçalar (Pl.) 18.30: Müzik, 19.15: Müzik: Fasıl heyeti, 19.45: Memleket saat ayarı, 20.00 Müzik, Okuyan: Azize Tözem, Okuyan: Safiye Tokay, 20.30: Konuşma, (Günün meseleleri), 20.50: Müzik, Okuyan: Mustafa Çağlar, 21.15: Müzik: Saksafon Solo — Şükrü Sarıpınar tarafından, 21.30: Konuşma (Radyo gazetesi), 21.45: Müzik: Radyo salon orkestrası, 22.30: Memleket saat ayarı, Ajans, 22.50: Müzik: Radyo salon orkestrası programmm devamı. 22.50: Konuşma (Ecnebi dillerde — Yalnız kısa dalga ile), 23.10: Müzik: Cazband (Pl.) 23.25/23.30: Yarınki program, ve kapanış.

Şubeye Davet

Kadıköy şubesinde kayıtlı ve 935 senesinde Kartal Maltepesi iskele caddesi 14 ve Maltepe Gülsuyu caddesi 18 sayılarına adres vererek o tarihten beri âkıbeti bilinemiyen 10602 kayıt No. lı yedek muhabere teğmeni 308 doğumlu Mahmut oğlu Mehmet Salihin nerede ise adresini bildirmesi ilân olunur.

Dr. NECAETTİN ATASAGUN

Sabahları 8,30 a kadar. Akşamları 17 den sonra Lâleli Tayyare Ap. Daire 2; No. 17 de hastalarını kabul eder. Telefon: 23953

GENÇ görünmek istiyenlere

50 yaşlarındaki kadınlar, nasıl 35 yaşında görünebiliyorlar?

Meşhur bir cild mütehassısı tarafından keşif, sağlam ve genç bir cildin unsurlarına müşabih olarak genç hayvanların cild hüceyrelerinden kemali itina ile istihsal ve "Biosel" tabir edilen yeni ve kıymetli cevher, cildin unsuru olan pembe renkteki Tokalon kremi terkibinde mevcuttur. Her akşam kullanınız, uyuduğunuz her dakika esnasında cildiniz bu kıymetli cevheri massederek besler ve her sabah kalktığınızda cildinizin daha beyaz, daha taze olduğunu göreceksiniz. Gündüzleri de beyaz (yağsız) Tokalon kremini kullanınız. Bu basit tedavi ve itina sayesinde bütün kadınlar 10.15 yaş gençleşebilir ve şayanı hayret bir cild ve tene malik olabilirler.

İstanbul Komutanlığı Satınalma Komisyonundan

19-7-940 günü saat 10 da alınacağı ilân edilip talibi çıkmıyan doksan ton saman 22-7-940 günü saat 17 de pazarlıkla alınacaktır. Tahmin bedeli 2850 iki bin sekiz yüz elli liradır. İsteklilerin mezkûr günde yüzde on beş teminat akçeleri ile birlikte Fındıklıda komutanlık satınalma komisyonuna gelmeleri. (6360)

* * *

Komutanlık birlikleri için 22-7-940 günü saat 16 da 15 adet nalbant takımı pazarlıkla satın alınacaktır. İsteklilerin belli gün ve saatte yüzde on beş kati teminat akçelerile birlikte Fındıklıda komutanlık satınalma komisyonuna gelmeleri. (6227)

* * *

Beherine yedi yüz elli lira fiyat tahmin edilen yirmi adet seyyar mutfak 24-7-940 günü saat on beşte pazarlıkla satın alınacaktır. İsteklilerin şartnameyi görmek için hergün ve pazarlığa iştirak için de belli gün ve saatte yüzde on beş teminat paralarile birlikte Fındıklıda komutanlık satınalma komisyonuna gelmeleri. (6272)

* * *

Beherine tahmin edilen fiyat beşyüz lira olan 20 adet otomobil karoseri 22-7-940 günü saat 15 te pazarlıkla yaptırılacaktır. İsteklilerin şartnameyi görmek üzere hergün ve pazarlığa iştirak için de belli gün ve saatte yüzde onbeş teminat paralarile Fındıklıda komutanlık satınalma komisyonuna müracaatları. (6217)

* * *

Komutanlık kıtaları için nakli koşum binek ve ağır makineli koşum hayvanı satın alınacaktır. Hayvan satmak istiyenlerin her hafta salı, perşembe ve cuma günleri saat onbeşten on sekize kadar Fındıklıda komutanlık satınalma komisyonuna müracaatları. (6218)

* * *

Komutanlık Selimiye ciheti birlikleri senelik ihtiyacı olan üç yüz ton sığır eti kapalı zarfla münakasaya konulmuştur. İhalesi 5-8-940 pazartesi günü saat on yedidedir. Tahmin edilen bedeli yüz sekiz bin lira olup ilk teminatı altı bin altı yüz elli liradır. Şartnamesi komisyonumuzda her iş günü görülebilir. İsteklilerin mezkûr gün ve saatten bir saat evveline kadar zarflarını Fındıklıda komutanlık satınalma komisyonuna vermeleri. (6087)

* * *

Komutanlık birlikleri için 2886 ton odun 29-7-940 günü saat 17 de kapalı zarf usulile satın alınacaktır. Muhammen bedeli 51948 lira olup ilk teminatı 3847 lira kırk kuruştur. Şartnamesi İzmir Ankara levazım âmirlikleri ve İstanbulda komutanlık satınalma komisyonunda her iş günü görülebilir. İsteklilerin belli günde ihale saatinden bir saat önceye kadar teklif mektuplarını makbuz karşılığı Fındıklıda komutanlık satınalma komisyonuna vermeleri. Selimiye ve Karadeniz boğazı odunları ayrı ayrı taliplere ihale edilebilir. (5822)

Askeri liselere öğretmen yetiştirilmek üzere talebe alınacak:

1 — Askeri liselere askeri öğretmen yetiştirilmek üzere Harp okulu kadrosuna altı talebe alınacaktır.

2 — Bu talebeler, harp okulu talebesi olarak Ankarada Dil-Tarih-Coğrafya fakültesinde yabancı dil tahsili görecek ve askeri öğretmen yetiştirileceklerdir.

3 — Kabul şartları.

A — Harp okuluna giriş şartlarını tamamen haiz olmak.

B — Lise olgunluk imtihanlarını vermiş olmak.

C — Yabancı dil bilgisi yukarı derecede bulunmak.

4 — İsteklilerinden seçilmek suretile alınacak talebeler ingilizce, fransızca, almanca branşlarına taksim ve fakültenin 940-941 tedrisatına iştirak ettirileceklerdir.

5 — İsteklilerin evrak ve vesikalarile Harp okulu komutanlığına ve fazla tafsilât almak istiyenlerin de askeri liseler müfettişliğine müracaat etmeleri ilân olunur. (5470)

HER AKŞAM: HARBİYEDE

BELVÜ

20 KİŞİLİK SAZ HEY'ETİYLE BAHÇESİ ALATURKA KISMINDA

HAMİYET YÜCESES

Bestekâr tanburi SALÂHADDİN PINAR

Kemani NUBAR TEKYAY

ZENGİN MİLLİ ve ARAP OYUNLARI VARYETE NUMARALARI

Telefon: 80791

Kızılay Cemiyeti

Umumi merkezinden:

Münakasa suretile

30200 metre kolan, 5100 metre kanaviçe ile 100.000 adet kapsül alınacaktır. Nümunelerini görmek istiyenlerin hergün Kızılay satış deposu direktörlüğüne müracaatları.

İhalesinin 22.7.940 tarihine müsadif pazartesi günü saat 10 da Yeni postane civarında Kızılay satış deposu direktörlüğünde icra edileceği ilân olunur.

Deniz Levazım Satınalma Komisyonu ilânları

1 — Mevcut evsafı mucibince tahmin edilen bedeli (9420) lira olan 15700 kilo parça bezin 26-7-940 tarihine rastlıyan cuma günü saat 16 da Kasımpaşada bulunan deniz levazım satmalma komisyonunda kapalı zarfla eksiltmesi yapılacaktır.

2 — İlk teminatı (706.50) lira olup şartnamesi hergün iş saati dahilinde mezkûr komisyondan bedelsiz alınabilir.

3 — İsteklilerin 2490 sayılı kanunun tarifatı dahilinde hazırlıyacakları teklif mektuplarını eksiltmenin yapılacağı gün ve saatten en geç bir saat evveline kadar adı geçen komisyon başkanlığına vermeleri. (5962)

* * *

8842 adet ampul alınacak

Deniz ordusu için 103 kalemde ceman 8842 adet hususi tip ampul 22 temmuz 940 pazartesi günü akşamına kadar pazarlıkla alınacaktır. Taliplerin hergün Kasımpaşada bulunan komisyona müracaatları. (6136)

* * *

1 — Mevcut evsafı mucibince tahmin edilen bedeli (7781) lira olan 296 adet meşe siyillerin 23-7-940 tarihine rastlıyan salı günü saat 15,30 da Kasımpaşada bulunan Deniz levazım satınalma komisyonunda pazarlıkla eksiltmesi yapılacaktır.

2 — Kati teminatı (1167.15) lira olup şartnamesi hergün iş saati dahilinde mezkûr komisyondan bedelsiz alınabilir.

3 — İsteklilerin 2490 sayılı kanunun istediği vesaikle birlikte adı geçen komisyona müracaatları. (6275)

İstanbul Belediyesi İlânları

tahmin bedeli	İlk teminat	
3160.00	237.00	İlkokullar için Gazhanelerden alınacak 1850 ton kok kömürünün nakli işi.
2489.00	186.68	İstanbul, Beyoğlu, Üsküdar sari hastalıklar mücadele merkezleri ile Eminönü, Fatih, Beyoğlu arabacıları için maakasket elbise ve kaput.
3600.00	270.00	Darülâceze müessesesi için 12.000 metre Amerikan bezi
1930.00	147.75	Darülâceze müessesesi için kösele, vidala, glâse ve meşin.
1781.20	133.59	Darülâceze müessesesi yıllık ihtiyacı için pirinçunu nişasta, un, makarna ve şehriye.
3650.00	273.75	Darülâceze müessesesinin yıllık ihtiyacı için sovan, tereyağı, yumurta, limon, patates.
2750.00	206.25	İtfaiyeye ait 5 adet büyük pompa karoserilerinin yeniden imali.

Tahmin bedelleri ile ilk teminat miktarları yukarda yazılı işler ayrı ayrı açık eksiltmeye konulmuştur. Şartnameler zabıt ve muamelât müdürlüğü kaleminde görülecektir. İhale 31-7-940 çarşamba günü saat 14 te daimi encümende yapılacaktır. Taliplerin teminat makbuz veya mektupları ve 940 yılına ait ticaret odası vesikalarile ihale günü muayyen saatte daimi encümende bulunmaları. (6172)

* * *

Galatada Tersane caddesinde yaptırılacak parke kaldırım, bordur tretuar inşaatı kapalı zarf usulile eksiltmeye konulmuştur. Keşif bedeli 21148 lira 28 kuruş ve ilk teminatı 1586 lira 12 kuruştur. Mukavele, eksiltme bayındırlık işleri genel hususi ve fenni şartnameleri, proje ve keşif hulâsasile buna müteferri diğer evrak 106 kuruş mukabilinde fen işleri müdürlüğünden verilecektir. İhale 31-7-940 çarşamba günü saat 15 te daimi encümende yapılacaktır. Taliplerin ilk teminat makbuz veya mektupları, ihale tarihinden 8 gün evvel fen işleri müdürlüğüne müracaatla alacakları fenni ehliyet ve 940 yılına ait ticaret odası vesikaları ve imzalı şartname vesaire ile 2490 numaralı kanunun tarifatı çevresinde hazırlıyacakları teklif mektuplarını ihale günü saat 14 de kadar daimi encümene vermeleri lâzımdır. (5601)

* * *

Vilâyet hududu dahilinde mevcut telefon şebekeleri için lüzumu olan muhtelif telefon malzemesi 2490 numaralı kanunun 46 mcı maddesinin L fıkrasına tevfikan pazarlıkla satın alınacaktır. Mecmuunun tahmin bedeli 6552 lira 90 kuruş ve teminatı 982 lira 94 kuruştur. Şartname zabıt ve muamelât müdürlüğü kaleminde görülecektir. İhale 24-7-940 çarşamba günü saat 14 te daimi encümende yapılacaktır. Taliplerin ilk teminat makbuz veya mektuplarile ihale günü muayyen saatte daimi encümende bulunmaları. (6306)

Fiyat Murakabe Komisyonundan

10 numaralı ilân — Çay satışlarında ithalâtçılar için kabul edilen gayri safi kâr haddinin azami olarak yüzde 12 den ibaret olduğu ilân olunur.

11 numaralı ilân — Bu ilânın neşri tarihine kadar memleketimize ithal edilmiş olan asit sülfürik, asit kloridrik ve asit nitrik ve asit kloridrik için azami olarak kabul edilen gayrisafri kâr haddi yüzde 15 tir. Bundan sonra getirilecek asitler için vaziyetin icaplarına ve ithal şartlarına göre kâr haddinin yüzde 20 ye kadar arttırılacağı alâkadarlara ilân olunur. (6352)

VAKİT, NAKİTTIR!..

5 porsiyonluk bir komprime ile (Su ve ateşten gayri hariçten bir madde ilâve etmeyi düşünmeksizin) 15 kuruş mukabilinde 15 dakika gibi kısa bir zamanda zengin ve iştihalı bir sofra hazırlıyabilirsiniz.

Maruf ve meşhur lokantalarımızda dahi bu derece nefis bir çorbayı her zaman bulamazsınız.

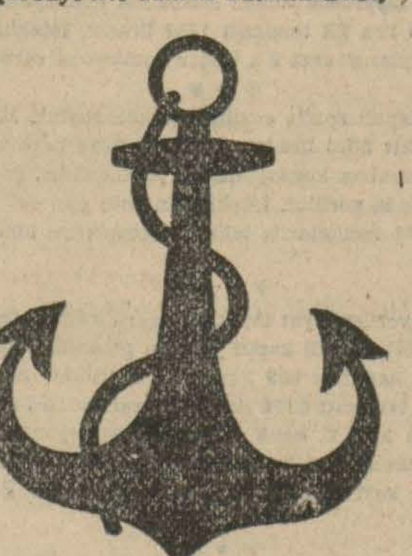

Büyük yardım ve faydası aşikâr olan çorbalık sebze komprimelerimizin senelerce nefaset ve tazeliğini muhafaza ettiğine şahit olacaksınız.

ÇAPAMARKA

MERCİMEK, BEZELYA, NOHUT vesair hububat sebze ve ... balık komprimelerini kilerinizde bulundurmayı ihmal etmeyiniz

Yedek erzak: Tasarruf edilmiş servet gibidir
Bilhassa dar ve sıkışık bir zamanda kıymeti daha çok takdir edilir

Aileler için olduğu kadar yolcular ve sporcular için de her zaman ve her yerde sıcak bir yemek temini kabildir. Bakkallarınızdan 50 gramlık bir komprime 9/100 gramlık bir komprimeyi 15 kuruştan alabilirsiniz.

BEŞİKTAŞ : ÇAPAMARKA Tarihi tesisi : 1915

Resmi daire ve müesseselerin nazarı dikkatine

Kâğıt buhranı dolayısile gazeteler hacimlerini tahdit etmek karşısında kaldıklarından ilân fiyatlarına on kuruş zam yapmak mecburiyeti hâsıl olmuştur.

Keyfiyeti alâkadar daire ve müesseselerin nazarı dikkatine arzederiz.

Bitlis P. T. T. Müdürlüğünden:

1 — 15-7-940 günü saat 15 te kapalı zarf usulile yapılan eksiltmesinde zuhur eden bir talibin teklifi haddi lâyik görülmiyen Bitlis D... posta Sürücülüğü yazın otomobille iki günde kışın hayvanla altı günde yaz ve kış Eaykan, Garzan, Beşiri, Sinan, Bismil, merkezlerine ... ve yazın üç kamyon kışın 57 hayvan bulundurmak ve haftada üç sefer ... mak, beher sefer karşılıklı yazın 1500 kışın 1200 kilo hamule taşımak ... le şartname ve mukavelename hükümleri dairesinde 940/941 bir ... 940/942 seneleri için ayrıca üç senelik olarak beher aylığı 2100 lira ... men bedelli ve kapalı zarf usulile 16-7-940 tarihinden itibaren yeniden ... müddetle eksiltmeye konulmuştur.

2 — Bir senelik gazete ilân bedeli de müteahhide aittir.

3 — Yapılacak tenzilât haddi lâyık görüldüğü takdirde 31-7-940 ... de saat 15 te ihale yapılacağından taliplerin evrakı müsbitelerile ... mektuplarının bir saat evvel Bitlis P.T.T. binasında müteşekkil komisyona ... verilmesi ve fazla izahat almak istiyenlerin daha evvel komisyona müracaatları. (6178)

Devlet Demiryolları ve Limanları işletme Umum idaresi ilânları

Banliyö katarlarına mahsus yolcu tarifeleri üzerinden satılan ... abonman katarları müstesna 16-8-940 tarihinden itibaren yalnız ... katarlarında muteberdir.

Banliyö istasyonlarında tavakkufu olan ana hat trenlerine mezkûr ... ten itibaren binecek yolculara 101 No. lı tarife üzerinden bilet satılır ... Bu katarlara biletsiz veya banliyö biletlerile binen yolcular hakkında ... yolcu muamelesi tatbik olunacaktır. Aboneman katarları munzam ... tabi sürat katarlarından gayri katarlarda yer müsait olduğu takdirde ... ber tutulur. (3860) (6301)

* * *

Muhammen bedeli (3210) lira olan 3000 Kg. Potaskostik (25.7.940 ... şembe günü saat (10.30) on buçukta Haydarpaşada gar binası dahilinde ... komisyon tarafından açık eksiltme usulile satın alınacaktır.

Bu işe girmek istiyenlerin (240) lira (75) kuruşluk muvakkat teminat ... ve kanunun tayin ettiği vesaikle birlikte eksiltme günü saatine kadar ... misyona müracaatları lâzımdır. Bu işe ait şartnameler komisyondan parasız olarak dağıtılmaktadır. (5775)

* * *

Muhammen bedeli 5650 lira olan bir adet hava kompresörü 31 ... çarşamba günü saat 15.30 da kapalı zarf usulü ile Ankarada idare binasında satın alınacaktır.

Bu işe girmek istiyenlerin 423,75 liralık muvakkat teminat ile kanunun tayin ettiği vesikaları ve tekliflerini aynı gün saat 14,30 a kadar komisyon reisliğine vermeleri lâzımdır.

Şartnameler parasız olarak Ankarada Malzeme dairesinden, Haydarpaşada Tesellüm ve Sevk şefliğinden dağıtılacaktır. (6085)

Saraçevi Müdürlüğünden:

Tophane askeri saraçevine bilûmum tek ve çift dikiş makineleri ... makinelerini çalıştıracak ve tamiratını yapabilecek 300-400 kuruş yevmiye ... ile makine ustası alınacaktır. Talip olanların 25-7-940 günü saat 9 da ... yet huzurunda imtihanları yapılmak üzere Tophanede Saraçevi Md. ne müracaatları. (336) (6147)

Kuleli Askerî Lisesi Md. den:

Kuleli askeri lisesinde okur yazar ve tercihan terzilik, kunduracılık, berberlik, motörcülük, deniz motörcülüğü, marangozluk, hallaçlık, ... dıvarcılık, garsonluk, ahçılık, vesaire gibi az çok sanat işlerinden ... yaşları (40) dan fazla olmıyan hademeler alınacaktır. Ücret ehliyetlerine göre 25-35 liradır. İstiyenlerin temmuz 940 sonuna kadar en son vesikalarile ve birer istida ile bizzat Çengelköyünde Kuleli askeri lisesine müracaatları. (366) (6240)